

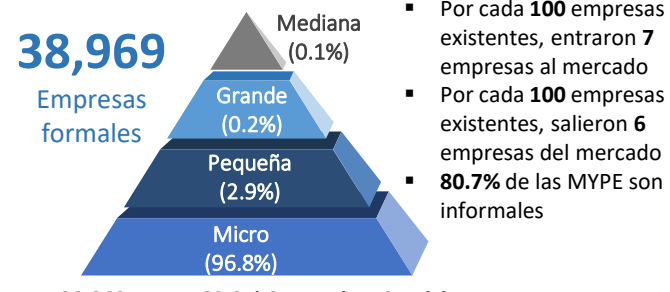

ESTRUCTURA PRODUCTIVA Y ORIENTACIÓN EXPORTADORA DE LA REGIÓN

Dinámica empresarial



Exportaciones, 2020 – 2025*

(Millones de US\$ FOB)

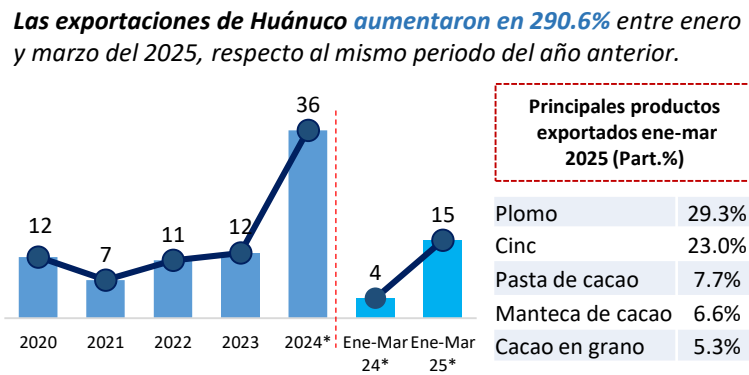

PBI Huánuco (Millones de S/. y Part.% en el PBI Nacional)

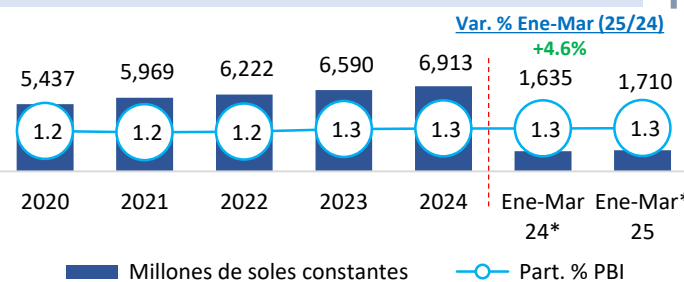

PEA ocupada: 2024 (483,233 trabajadores)

- 58% (Hombres) / 42% (Mujeres)
- 55.1% se concentra en agropecuario y 23.5% en servicios
- Aporte al PBI Nacional 2024: 1.3% PBI, Crec. 2020-2024: +13.7%**
- PBI per cápita 2024: 9,261 S/ x hab**
- Principales sectores:** Servicios/agropecuario/comercio

ACTIVIDAD PESQUERA: PESCA EXTRACTIVA

Evolución de la pesca artesanal continental, 2019-2025*

(TM)

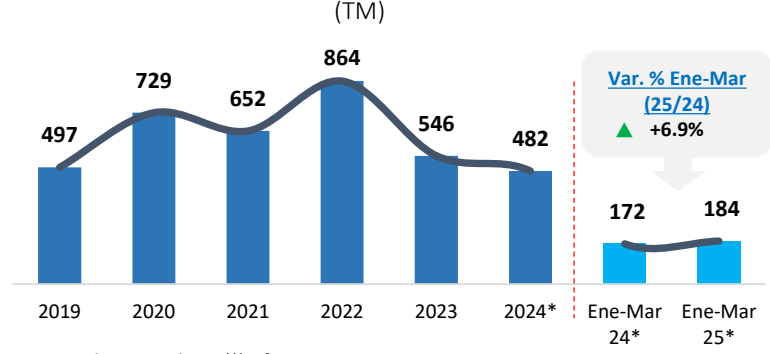

- Durante el 2024, **la pesca en Huánuco representó el 1.0%** del desembarque nacional en el ámbito continental para el CHD.
- Entre los meses de enero a marzo de 2025, **la pesca alcanzó 184 TM**, cifra superior en 6.9% respecto a similar periodo del año 2024.
- Las especies más representativas fueron Trucha, Boquichico, Zúngaro, Tilapia, entre otros.

Principales especies, 2024* (Part.%)

Trucha	49.7
Boquichico	1.9
Zúngaro	0.7
Tilapia	0.1
Otros peces	47.6

ACUICULTURA

Evolución de la Cosecha acuícola 2019-2025*

(TM)

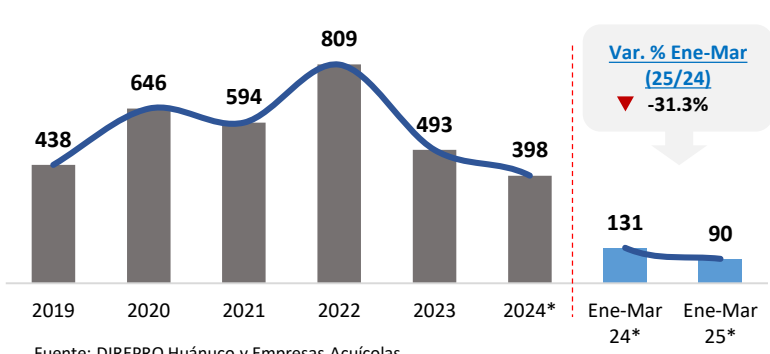

- Durante el 2024, en Huánuco predominó **el cultivo de Paco** (54.6%; 218 TM) y **Trucha** (44.6%; 178 TM).
- La cosecha acuícola disminuyó en 31.3%** entre los meses de **enero a marzo de 2025**. Esto debido al menor cultivo de Paco y Trucha.

1,468 Acuicultores

1,524 Derechos otorgados (86 AMYPE; 1,403 AREL)

167 Has para la crianza



POBLACIÓN y POBREZA

Población

- La región Huánuco cuenta **con una población de 746,509 habitantes**, de los cuales, el 50.6% son hombres y el 49.4% son mujeres.
- La población con hasta 14 años representa el 29.2% del total de la población de la región Huánuco.

Pobreza

- La tasa de pobreza de la región de Huánuco es:

Pobreza
39.0%

Pobreza Extrema
12.2%

Fuente: INEI, MIDIS

Región de Huánuco: Población según sexo (Número de personas)



377 396



369 113

Huánuco: nivel de pobreza por provincias (%)

Provincia	Pobreza	Pobreza extrema
Ambo	55.5	22.7
Dos de Mayo	51.6	20.5
Huacaybamba	69.5	33.0
Huamalíes	55.0	18.9
Huánuco	34.5	13.6
Lauricocha	48.1	16.5
Leoncio Prado	32.0	9.9
Marañón	63.8	28.4
Pachitea	66.4	30.9
Puerto Inca	36.1	9.1
Yarowilca	59.2	21.9

EMPLEO

- La región Huánuco cuenta **con una PEA ocupada de alrededor de 483 mil trabajadores**.
- De esta población, el 42% son mujeres y el 58% son hombres.
- El 55.1% de la PEA ocupada se dedican a la actividad agropecuaria.**

Fuente: INEI – Encuesta Nacional de Hogares

Región de Huánuco: PEA Ocupada según sexo (Distribución porcentual)

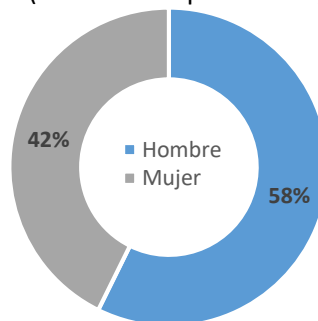

Elaboración: PRODUCE / OGEIEE – Oficina de Estudios Económicos (OEE)

EDUCACIÓN y SALUD



➤ **336** establecimientos de salud

- 12,471 Niños menores de 1 año, de los cuales el 85% (10,556) cuentan con Seguro Integral de Salud (SIS).**

Indicadores priorizados de anemia

% de niños de 6-11 meses con diagnóstico de anemia	97.5%
% de niños entre 190-360 días sin anemia, con suplementación de con hierro	93.5%
% de niños que recibieron gotas de sulfato ferroso entre 110 y 130 días de edad	85.7%

Fuente: MIDIS



4,036 Instituciones Educativas

Instituciones Educativas (II.EE) (Número)



Educación inicial	1,865
Educación primaria	1,659
Educación secundaria	487

Elaboración: PRODUCE / OGEIEE – Oficina de Estudios Económicos (OEE)



Zonas Productivas

Zonas Productivas Predominantes – Huánuco

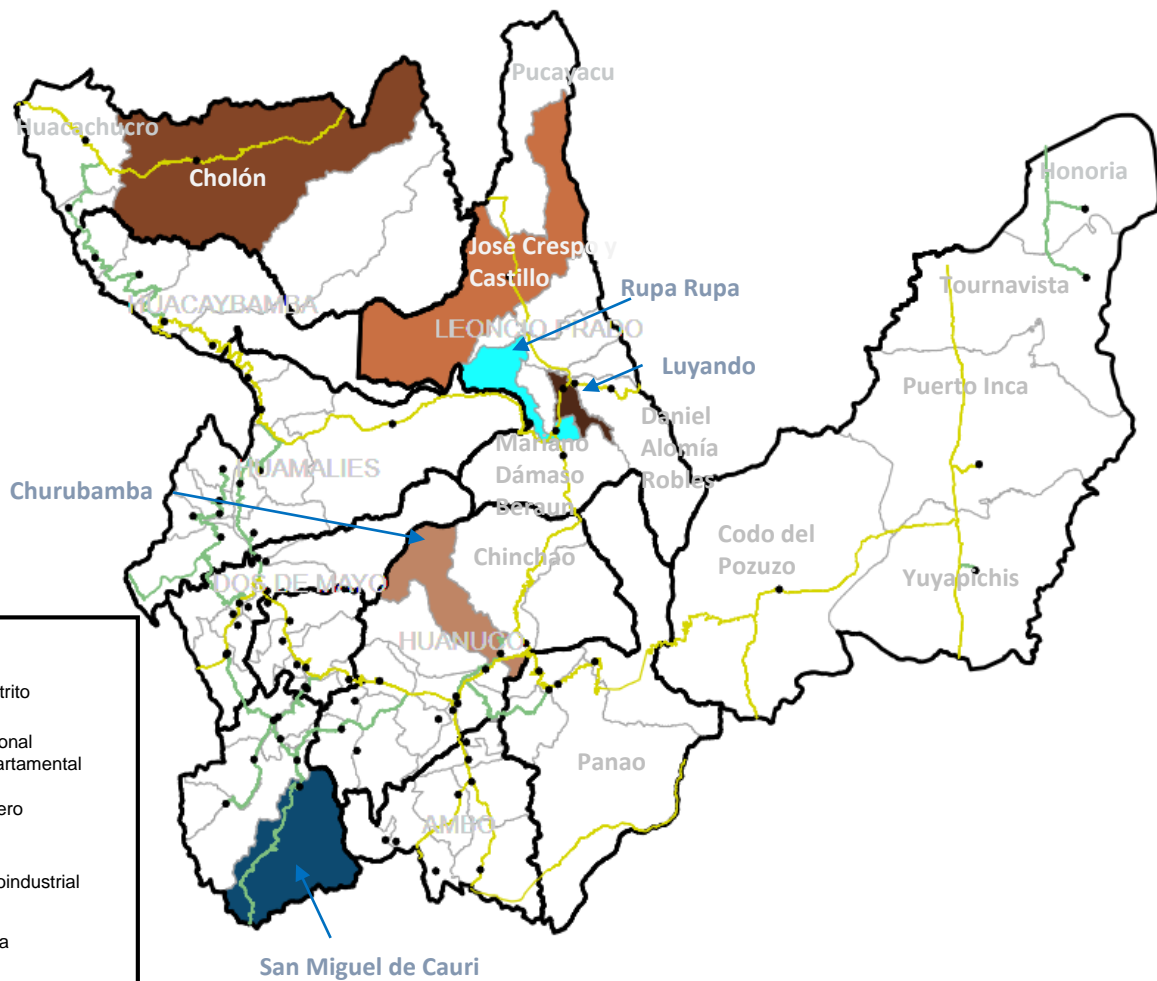

Leyenda

- Capital de distrito
- Red Vial Nacional
- Red Vial Departamental
- Potencial Minero (Zinc)
- Potencial Agroindustrial
- Cacao
- Palma aceitera
- Plátano
- Papa
- Potencial Pesquero (Boquichico)

Productos potenciales de la región

Productos	Part.% Valor de Producción
Papa	39.7%
Zinc	17.8%
Plata	6.5%
Plátano	5.5%
Plomo	5.5%
Cacao	4.6%
Café	3.0%
Cobre	2.1%
Maíz amarillo duro	1.8%
Arroz	1.7%

Provincias de Huánuco:

- LAURICOCHA
- HUANUCO
- PACHITEA
- LEONCIO PRADO
- AMBO
- PUERTO INCA
- MARAÑÓN
- HUAMALIES
- YAROWILCA
- DOS DE MAYO
- HUACAYBAMBA