

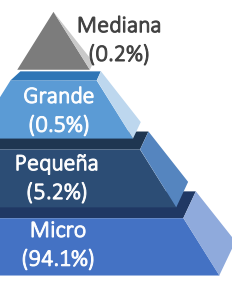

ESTRUCTURA PRODUCTIVA Y ORIENTACIÓN EXPORTADORA DE LA REGIÓN

Dinámica empresarial

124,075
Empresas formales



- Por cada **100** empresas existentes, entraron **7** empresas al mercado
- Por cada **100** empresas existentes, salieron **5** empresas del mercado
- 57.7% de las MYPE son informales

- **123,162 MYPE, 62.8% Comercio y Servicios**

Exportaciones, 2020 – 2025*

(Millones de US\$ FOB)

Las exportaciones de La Libertad **aumentaron en 2.0%** entre enero y marzo del 2025, respecto al mismo periodo del año anterior.

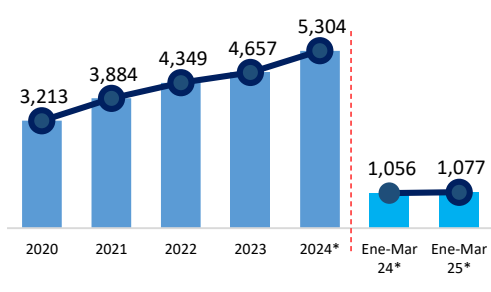

Principales productos exportados Ene-Mar 2025 (Part.%)	
Oro	39.8%
Arándanos	23.0%
Paltas	6.4%
Plata	3.8%
Antracitas	3.5%

PBI La Libertad (Millones de S/. y Part.% en el PBI Nacional)

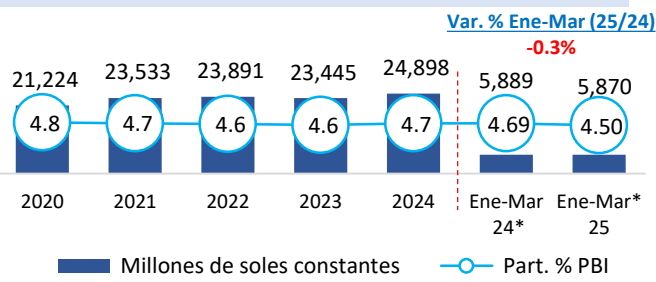

PEA ocupada: 2024 (1,047,609 trabajadores)

- 58% (Hombres) / 42% (Mujeres)
- 38.3% se concentra en servicios y 22.2% en agropecuario
- Aporte al PBI Nacional 2024: **4.7% PBI, Crec. 2020-2024: +10.0%**
- PBI per cápita 2024: **11,689 S/ x hab**
- Principales sectores: Servicios/agropecuaria/manufactura/comercio

ACTIVIDAD PESQUERA: PESCA EXTRACTIVA

Evolución de la pesca extractiva marítima CHD, 2019-2025*

(Miles de TM)

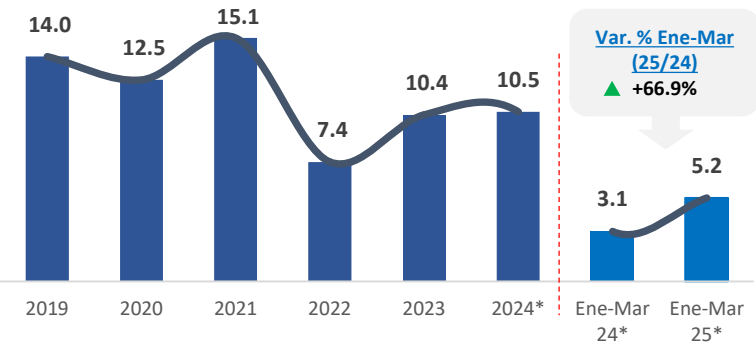

- La pesca marítima CHD en La Libertad representa el **1.0% del desembarque nacional marítimo**. El 99.0% de los recursos hidrobiológicos se destina a la producción de harina de pescado, mientras que el 0.8% al consumo fresco y 0.2% a la industria de congelados.

Principales especies CHD, 2024*

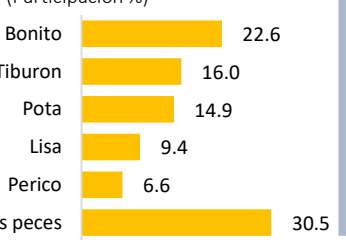

489 Embarcaciones de CHI
6 Plantas Pesqueras de CHI

ACUICULTURA

Evolución de la Cosecha acuícola, 2019-2025*

(TM)

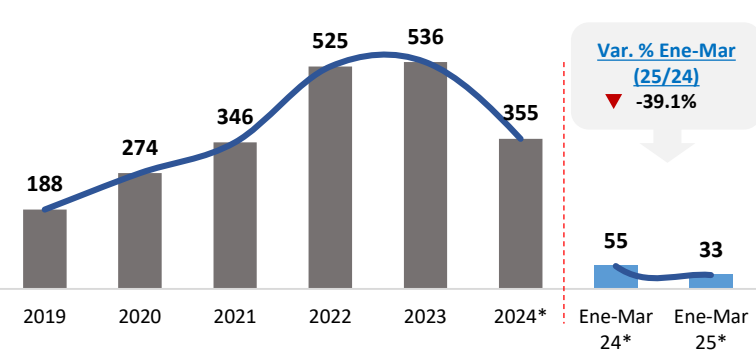

- Durante el 2024, en La Libertad predominó el cultivo de **Trucha** (100%; 355 TM).
- La **cosecha acuícola disminuyó en 39.1%** entre los meses de **enero a marzo de 2025**. Esto debido al menor cultivo de Truchas.

191 Acuicultores

199 Derechos otorgados
46 AMYPE; 153 AREL

25 Has para la crianza

Fuente: DIREPRO Libertad y Empresas Acuícolas. Elaboración: PRODUCE – Oficina de Estudios Económicos (OEE)



POBLACIÓN y POBREZA

Población

- La región La Libertad cuenta **con una población de 2,130,145 habitantes**, de los cuales, el 49.6% son hombres y el 50.4% son mujeres.
- La población con hasta 14 años representa el 25.2% del total de la población de la región La Libertad.

Pobreza

- La tasa de pobreza de la región La Libertad es:

Pobreza
30.2%

Pobreza Extrema
6.6%

Fuente: INEI, MIDIS

Región La Libertad: Población según sexo (Número de personas)



1 056 410



1 073 735

Provincias	Pobreza	Pobreza extrema
Julcán	82.1	48.7
Bolívar	73.1	41.4
Pataz	67.7	32.0
Otuzco	62.6	27.7
Gran chimú	62.4	23.7
Santiago de chuco	60.6	25.2
Sánchez carrión	58.9	27.7
Chepén	34.5	3.5
Virú	33.2	2.8
Pacasmayo	29.8	2.6

EMPLEO

- La región La Libertad cuenta **con una PEA ocupada de alrededor de 1.05 millones de trabajadores**.
- De esta población, el 42% son mujeres y el 58% son hombres.
- El **60.5% de la PEA ocupada se dedican a la actividad agropecuaria y servicios**.

Fuente: INEI – Encuesta Nacional de Hogares

Región de La Libertad: PEA Ocupada según sexo (Distribución porcentual)

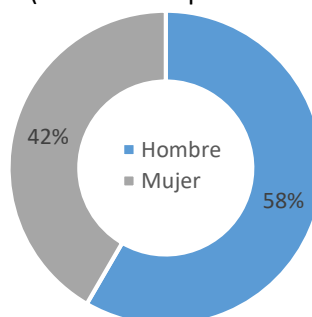

Elaboración: PRODUCE / OGEIEE – Oficina de Estudios Económicos (OEE)

EDUCACIÓN y SALUD

Establecimientos de salud



➤ **337** establecimientos de salud.

- 26,177 Niños menores de 1 año, de los cuales el 69% (18,033) cuentan con Seguro Integral de Salud (SIS).**

Indicadores priorizados de anemia

% de niños de 6-11 meses con diagnóstico de anemia	93.6%
% de niños entre 190-360 días sin anemia, con suplementación de con hierro	88.9%
% de niños que recibieron gotas de sulfato ferroso entre 110 y 130 días de edad	78.2%

Fuente: MIDIS

4,294 Instituciones Educativas

Número de Instituciones Educativas (II.EE) (Número)



Educación inicial	2,027
Educación primaria	1,586
Educación secundaria	621

Elaboración: PRODUCE / OGEIEE – Oficina de Estudios Económicos (OEE)



Zonas Productivas

Zonas Productivas Predominantes – La Libertad

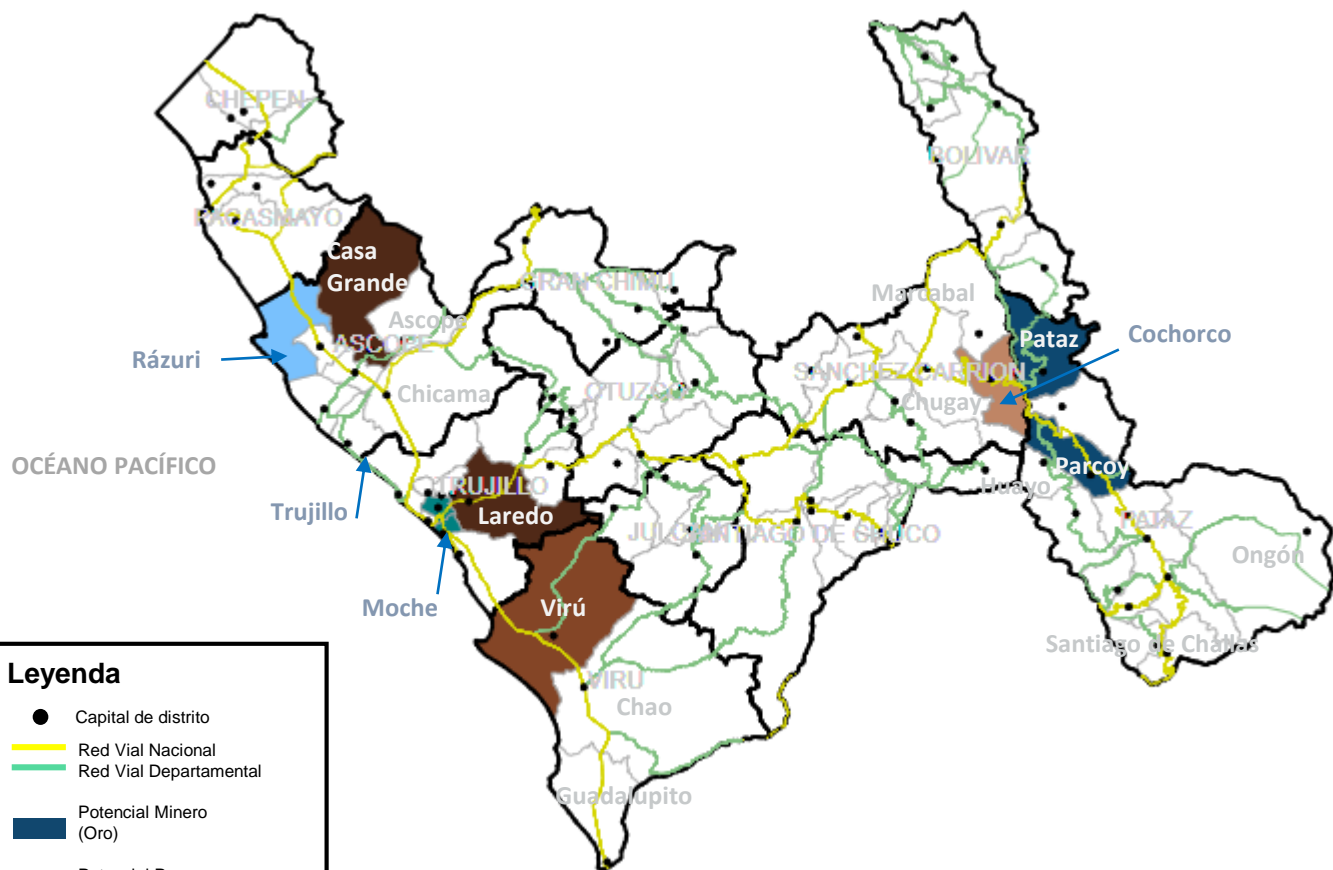

Leyenda

- Capital de distrito
- Red Vial Nacional
- Red Vial Departamental
- Potencial Minero (Oro)
- Potencial Pesquero (Anchoveta)
- Potencial Agroindustrial
 - Azúcar
 - Espárrago
 - Papa
- Potencial Manufacturero (Carne de pollo)

Productos potenciales de la región

Productos	Part.% Valor de Producción
Oro	45.2%
Espárrago	8.2%
Papa	6.1%
Anchoveta	5.6%
Azúcar	5.1%
Harina de pescado	4.6%
Arroz	3.3%
Alcachofa	2.4%
Carne de pollo	1.6%
Maíz	1.4%

Provincias de La Libertad:

- CHEPEN
- PACASMAYO
- ASCOPE
- TRUJILLO
- GRAN CHIMU
- OTUZCO
- VIRU
- JULCAN
- SANTIAGO DE CHUCO
- SANCHEZ CARRION
- BOLIVAR
- PATAZ