



ESTRUCTURA PRODUCTIVA Y ORIENTACIÓN EXPORTADORA DE LA REGIÓN

Dinámica empresarial

77,449

Empresas formales

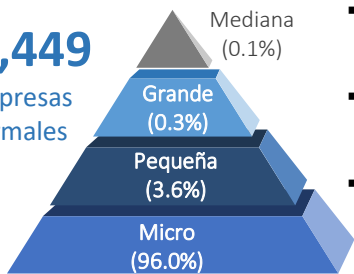

- Por cada 100 empresas existentes, entraron 6 empresas al mercado
- Por cada 100 empresas existentes, salieron 5 empresas del mercado
- 56.0% de las MYPE son informales

- 77,165 MYPE, 66.2% Comercio y Servicios

Exportaciones, 2020 – 2025*

(Millones de US\$ FOB)

Las exportaciones de Lambayeque aumentaron en 17.7% entre enero y marzo del 2025, respecto al mismo periodo del año anterior.

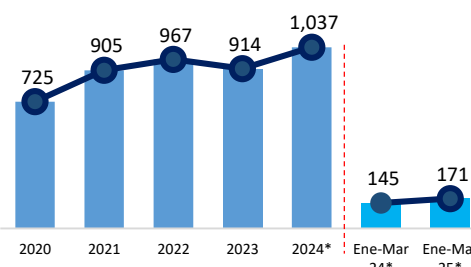

Principales productos exportados ene-mar 2025 (Part.%)

Arándanos	43.5%
Café	10.8%
Uvas	10.6%
Paltas	9.1%
Espárragos	2.8%

PBI Lambayeque (Millones de S/. y Part.% en el PBI Nacional)

Var. % Ene-Mar (25/24)

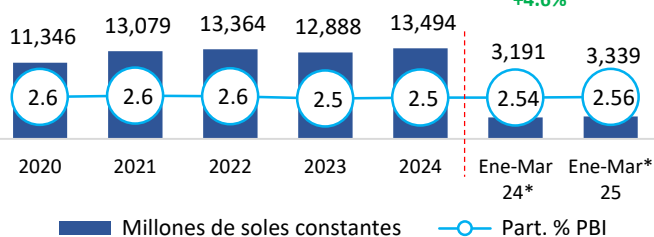

PEA ocupada: 2024 (679,738 trabajadores)

- 56% (Hombres) / 44% (Mujeres)
- 39.6% se concentra en servicios y 23.5% en el sector comercio

- Aporte al PBI Nacional 2024: 2.5% PBI, Crec. 2020-2024: +11.4%
- PBI per cápita 2024: 9,911 S/ x hab
- Principales sectores: Servicios/comercio/agropecuario

ACTIVIDAD PESQUERA: PESCA EXTRACTIVA



Evolución de la pesca extractiva marítima CHD, 2019-2025*

(Miles de TM)

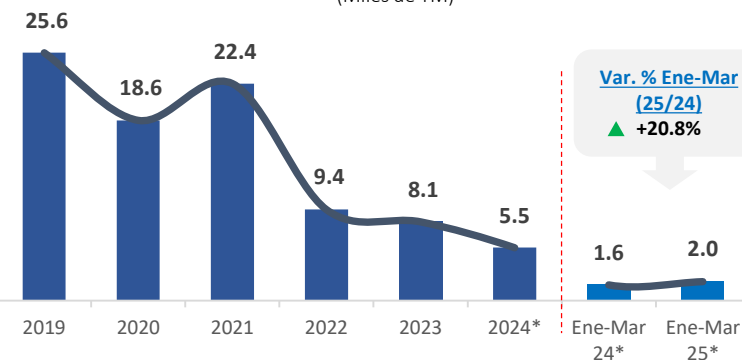

Var. % Ene-Mar (25/24)
▲ +20.8%

Fuente: DIREPRO

Elaboración: PRODUCE – Oficina de Estudios Económicos (OEE)

- La pesca marítima de CHD en Lambayeque representó el 0.5% del desembarque nacional marítimo de CHD. El 92.8% de los recursos hidrobiológicos se destina al consumo fresco, 7.2% a la industria (enlatados y congelados).

Principales especies CHD, 2024*

(Participación %)

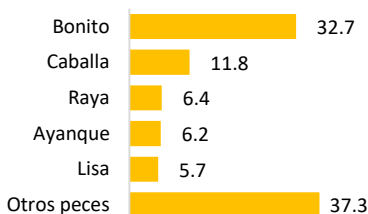

5.3% Del total de Pescadores Artesanales

3.9% Del total de Embarcaciones Artesanales

ACTIVIDAD PESQUERA: ACUICULTURA



Evolución de la Cosecha acuícola, 2019-2025*

(TM)

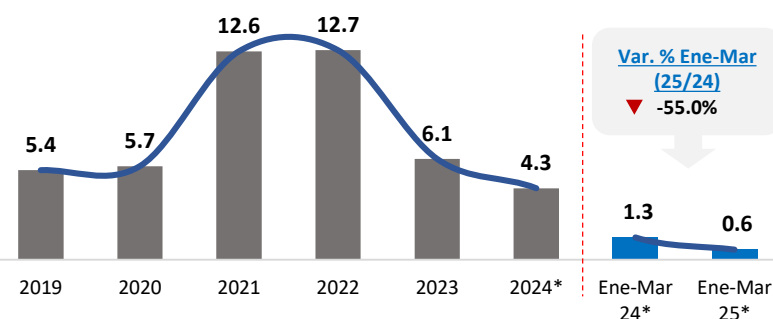

Var. % Ene-Mar (25/24)
▼ -55.0%

Fuente: DIREPRO y Empresas Acuícolas.

Elaboración: PRODUCE – Oficina de Estudios Económicos (OEE)

- Durante el 2024, en Lambayeque predominó el cultivo de Tilapia (68.6%; 3.0 TM).
- La cosecha acuícola disminuyó entre enero y marzo de 2025 en 55.0% respecto a 2024. Esto debido al menor cultivo de Tilapia.

67 Acuicultores

3 Has para la crianza

68 Derechos otorgados
0 AMYPE; 68 AMYPE



POBLACIÓN y POBREZA

Población

- La región Lambayeque cuenta **con una población de 1,361,554 habitantes**, de los cuales, el 48.6% son hombres y el 51.4% son mujeres.
- La población con hasta 14 años representa el 24.8% del total de la población de la región Lambayeque.

Pobreza

- La tasa de pobreza de la región de Lambayeque es:

Pobreza
14.0%

Pobreza Extrema
0.5%

Fuente: INEI, MIDIS

Región de Lambayeque: Población según sexo (Número de personas)



662 273



699 281

Lambayeque: nivel de pobreza por provincias (%)

Provincias	Pobreza	Pobreza extrema
Chiclayo	17.8	0.7
Ferreñafe	46.7	16.6
Lambayeque	31.4	2.4

Fuente: INEI, CEPLAN (2018)

EMPLEO

- La región Lambayeque cuenta **con una PEA ocupada de 680 mil trabajadores**.
- De esta población, el 44% son mujeres y el 56% son hombres.
- El 63% de la PEA ocupada se dedican a la actividad de comercio y servicios.**

Fuente: INEI – Encuesta Nacional de Hogares

Región de Lambayeque: PEA Ocupada según sexo (Distribución porcentual)

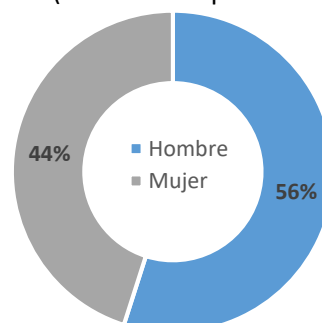

Elaboración: PRODUCE / OGEIEE – Oficina de Estudios Económicos (OEE)

EDUCACIÓN y SALUD

Establecimientos de salud



➤ **197** establecimientos de salud

- 18,154 Niños menores de 1 año, de los cuales el 73% (13,182) cuentan con Seguro Integral de Salud (SIS).**

Indicadores priorizados de anemia

% de niños de 6-11 meses con diagnóstico de anemia	66.3%
% de niños entre 190-360 días sin anemia, con suplementación de con hierro	87.3%
% de niños que recibieron gotas de sulfato ferroso entre 110 y 130 días de edad	51.8%

Fuente: MIDIS

2,289 Instituciones Educativas

Número de Instituciones Educativas (II.EE)



Educación inicial	1 315
Educación primaria	701
Educación secundaria	243

Elaboración: PRODUCE / OGEIEE – Oficina de Estudios Económicos (OEE)



Zonas Productivas

Zonas Productivas Predominantes – Lambayeque

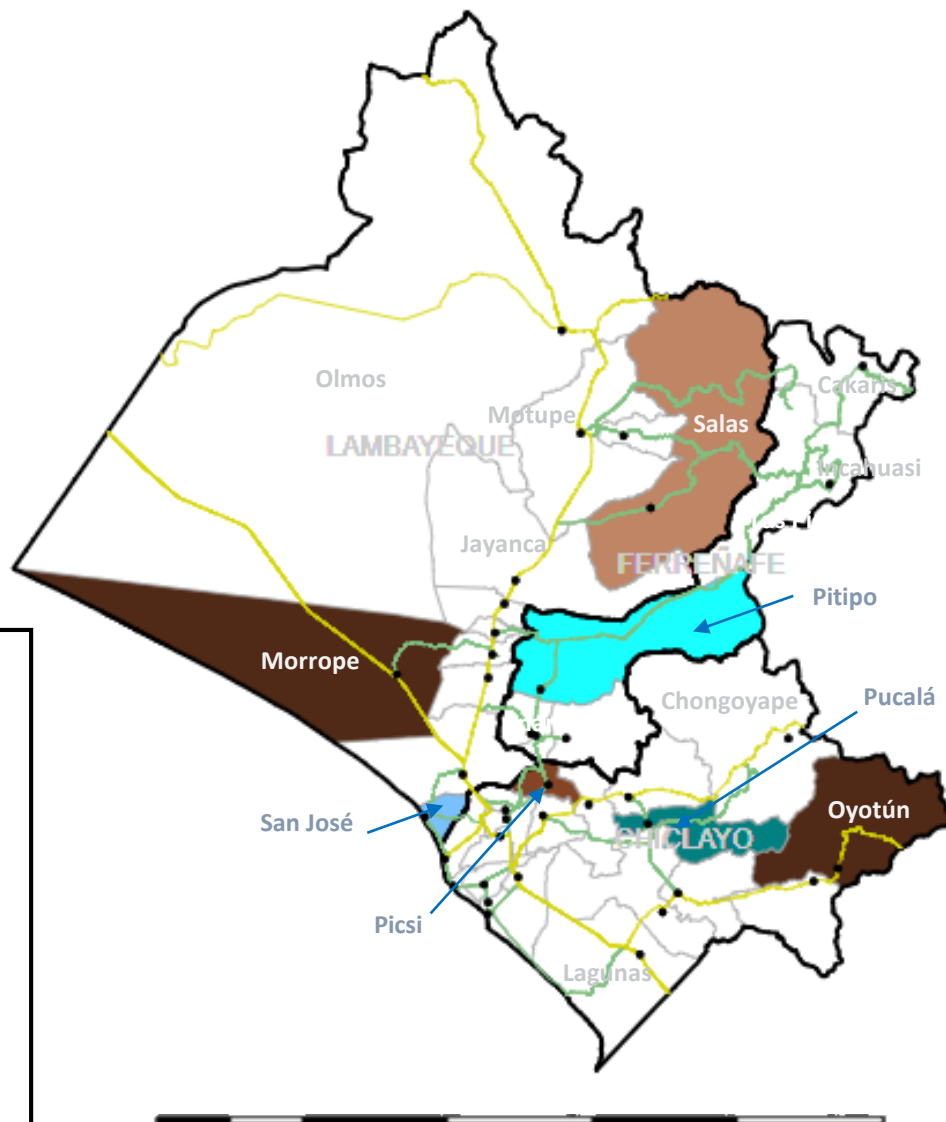

Leyenda

- Capital de distrito
- Red Vial Nacional
- Red Vial Departamental
- Potencial Agroindustrial
- Arroz
- Azúcar
- Plátano
- Potencial Pesquero (Bonito)
- Potencial Acuícola (Tilapia)
- Potencial Manufacturero (Melaza)

Productos potenciales de la región

Productos	Part.% Valor de Producción
Arroz	27.1%
Azúcar	12.4%
Plátano	12.3%
Maíz	9.1%
Uva	6.4%
Bonito	2.7%
Limón	2.1%
Mango	2.0%
Melaza	2.0%
Cebolla	1.7%

Provincias de Lambayeque:

- CHICLAYO
- FERREÑAFE
- LAMBAYEQUE