



Desarrollo económico

CIU Rev. 4: Pesca Extractiva (0311) y Procesamiento Industrial (1020)

Importancia del recurso

- Los atunes o túnidos (*Thunnus sp.*, *Katsuwonus pelamis* y *Auxis sp.*) son recursos de gran importancia para la pesquería nacional, debido a su alto valor comercial y nutricional (vitaminas A, B y D), minerales (fosforo y magnesio) y Omegas 3 y 6.
- La pesquería de atún es regulada por la Comisión Interamericana del Atún Tropical (CIAT), encargada de la conservación y ordenamiento de las pesquerías de atunes y especies afines en el Océano Pacífico Oriental (OPO).
- El principal destino es la industria pesquera (enlatado y congelado) y, en menor proporción, el mercado nacional (consumo en estado fresco).
- Se estima que, entre flota atunera nacional y extranjera generan alrededor de 858 empleos.

Ene-Oct 2025*

Aporte económico

1.5%

VBP Desembarque
Pesquero - Total

2.6%

VBP Desembarque
Pesquero - CHD

Aporte pesquero

0.8%

Desembarque
Pesquero - Total

2.7%

Desembarque
Pesquero - CHD

Fuente: Estadística Pesquera Mensual.
Elaboración: PRODUCE – Oficina de Estudios Económicos (OEE).

Desarrollo de la actividad pesquera

Evolución del desembarque del recurso atún, 2019-2025* (En toneladas)

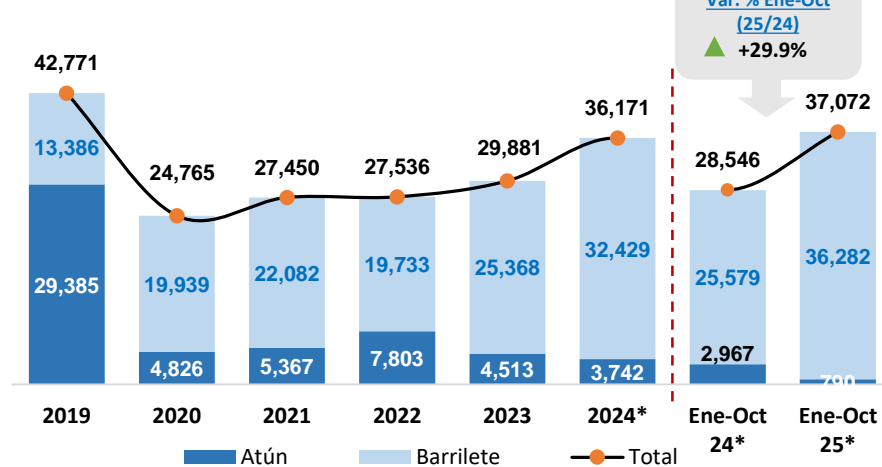

- ✓ Mediante la Resolución C-02-03 (2002) y C-11-12 (2012) la CIAT asigna al Perú un total de 8,195 m3 de capacidad de acarreo para operar en el OPO.
- ✓ La temporada de pesca se apertura a fines de julio hasta inicios del mes de octubre de cada año.
- ✓ Entre enero y octubre de 2025, el desembarque de atún y barrilete alcanzó las 37,072 TM, volumen superior en 29.9% respecto a similar periodo del año 2024 (28,546 TM).

Nota: Incluye atún y barrilete, según ROP del Atún – D.S. N°032-2003-PRODUCE.
Fuente: IMARPE, DIREPRO's y Estadística Pesquera Mensual.
Elaboración: PRODUCE – Oficina de Estudios Económicos (OEE).

Destino del desembarque de atunes

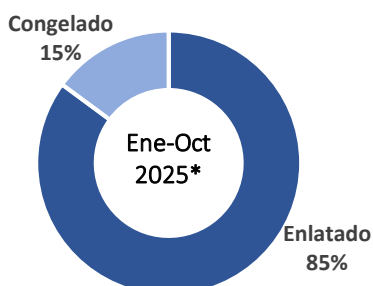

Fuente: DIREPRO's y Estadística Pesquera Mensual.
Elaboración: PRODUCE – Oficina de Estudios Económicos (OEE)



Mercados Mayoristas Pesqueros

0.5%

En 2023, el 0.5% del desembarque del recurso atún ingresa a los mercados mayoristas pesqueros para el consumo fresco.

10.4
S./Kg

En los mercados mayoristas el **precio promedio del recurso atún** es 10.4 soles por kilogramo

ATUN

FICHA TÉCNICA



PERÚ
Ministerio
de la Producción

Oficina de Estudios Económicos
Oficina General de Evaluación de Impacto y Estudios Económicos

Desarrollamiento y avance de la producción, venta interna, importación y exportación

CIU Rev. 4: Pesca Extractiva (0311) y Procesamiento Industrial (1020)



Producción nacional

Producción de atún y especies afines, 2017-2025*

(Miles de toneladas)

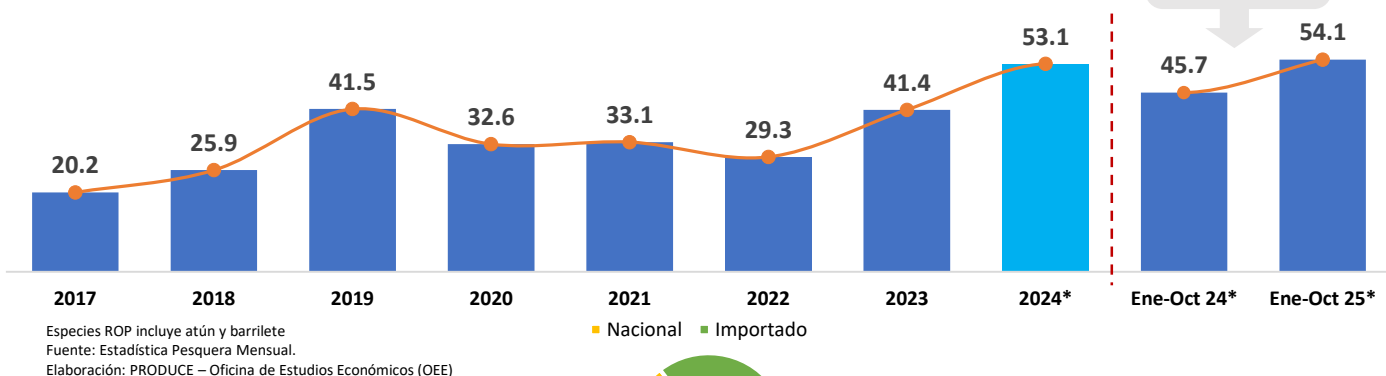

Venta interna

Venta Interna de Atún, 2019-2025*

(En miles toneladas)



Fuente: SUNAT, Estadística Pesquera Mensual, IMARPE, DIREPRO.
Elaboración: PRODUCE – Oficina de Estudios Económicos (OEE)



Importación

Importación de Atún, 2019-2025*

(En miles toneladas)

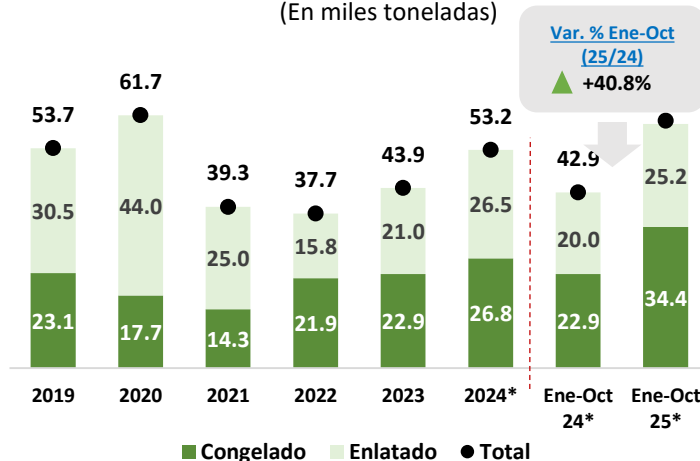

Exportaciones

Exportaciones anuales de atún, 2017 - 2025*

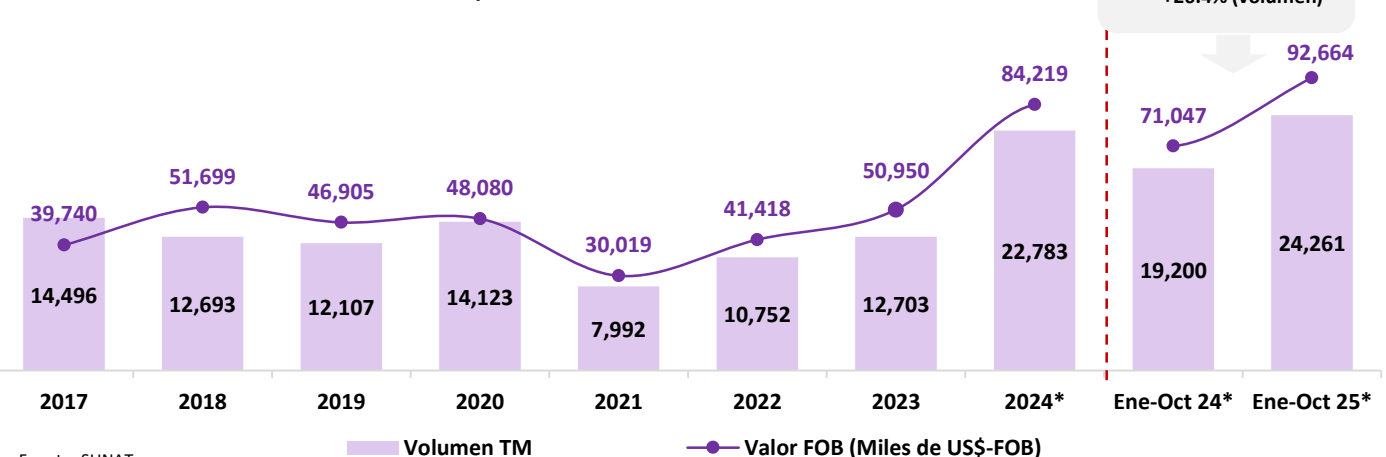

Fuente: SUNAT.
Elaboración: PRODUCE – Oficina de Estudios Económicos (OEE)



Índice de estacionalidad y pronóstico del desempeño pesquero

CIU Rev. 4: Pesca Extractiva (0311) y Procesamiento Industrial (1020)



Desembarque Pesquero vs. Estacionalidad, 2024

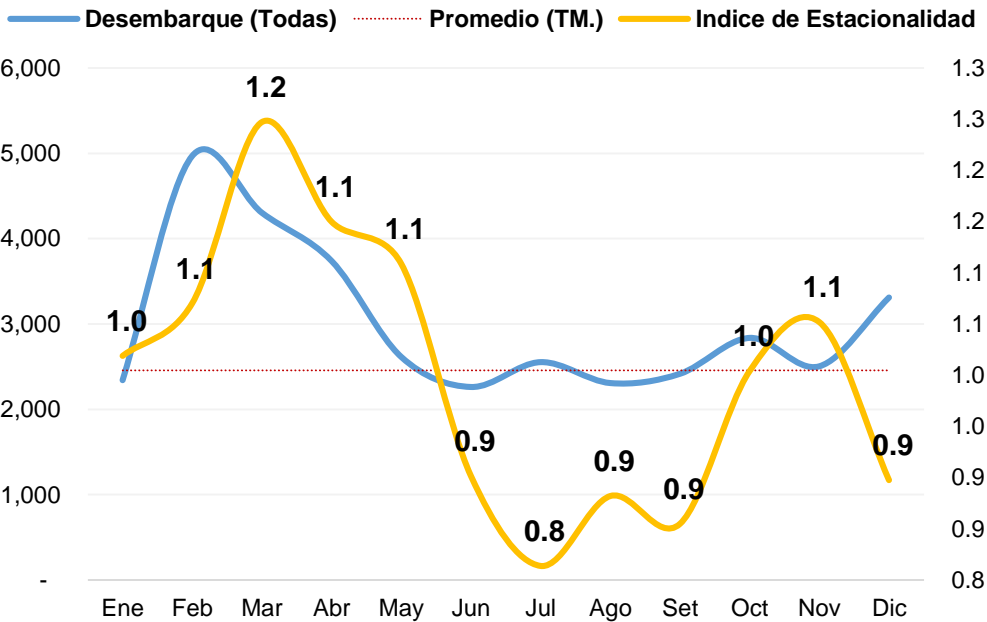

La estacionalidad del atún es durante los meses de noviembre a mayo, donde los volúmenes de pesca son superiores y alcanzan valores por encima del promedio.



Desembarque Pesquero Real vs. Expectativa de captura (estacionalidad)

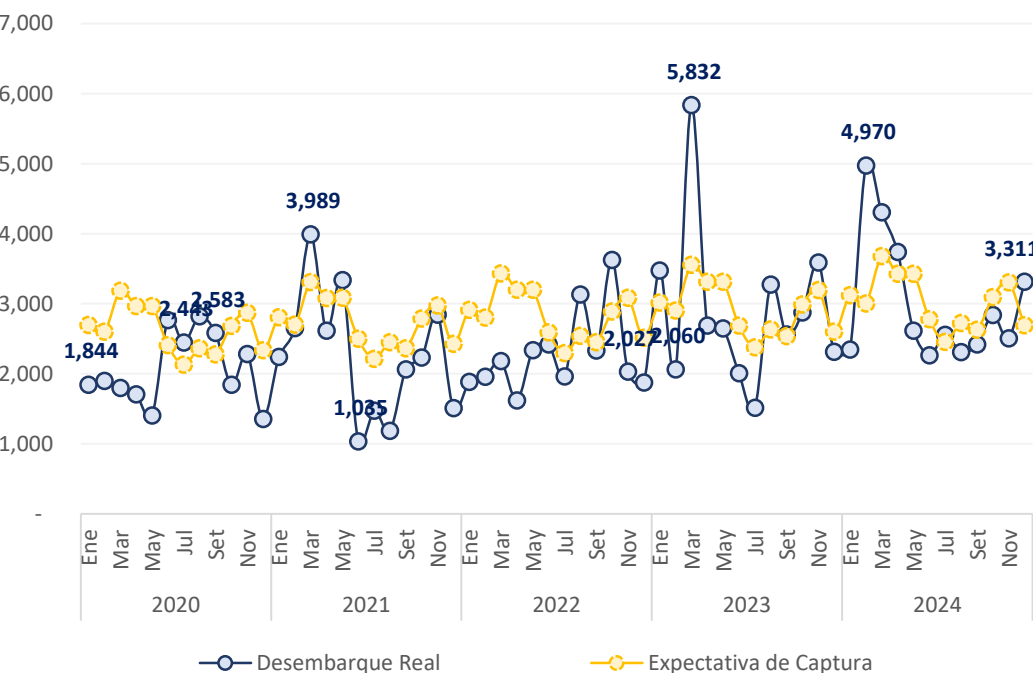

Dada la estacionalidad del recurso y la serie histórica de los volúmenes de desembarque del atún podemos proyectar la extracción de los próximos meses.



Zonas productivas y de exportación

CIIU Rev. 4: Pesca Extractiva (0311) y Procesamiento Industrial (1020)

Zonas de desembarque – producción y exportación, Enero-Julio 2025*

Desembarque con destino al consumo local*

Desembarque para la industria pesquera



Lugar de exportación

- Paíta
- Callao
- Tacna
- Chimbote

Puerto/Caleta	Part. %
El Ñuro	22%
Mancora	14%
Ilo	13%
Zorritos	4%
La Planchada	2%
Otros	45%
Total	100%

Puerto/Caleta	Part. %
Paíta	83.4%
Chimbote	15.2%
Coishco	1.0%
Otros	0.5%
Total	100.0%

Exportación Ene-Oct 2025*

24.3 Mil TMB
92.7 Mill. USD-FOB

Mercados de Destino

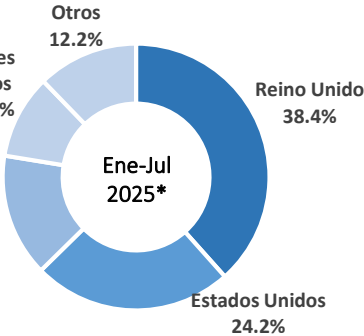

Principales zonas de producción

- Paíta
- Coishco
- Chimbote
- Huarmey
- Pisco

12

Plantas pesqueras

Principales productos

- Trozos
- Filete
- Entero
- Lomo
- Grated
- Sólido