

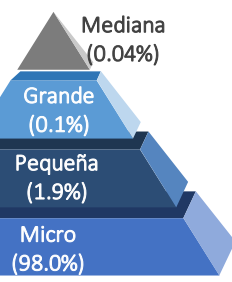

## ESTRUCTURA PRODUCTIVA Y ORIENTACIÓN EXPORTADORA DE LA REGIÓN

### Dinámica empresarial

**10,860**  
Empresas formales



- Por cada **100** empresas existentes, entraron **7** empresas al mercado
- Por cada **100** empresas existentes, salieron **2** empresas del mercado
- 95.9% de las MYPE son informales

- **10,847 MYPE, 82.3% Comercio y Servicios**

### Exportaciones, 2019 - 2023 (Millones de US\$ FOB)

Las exportaciones de Huancavelica **aumentaron en 5.6%** para el año 2023, respecto al año anterior.

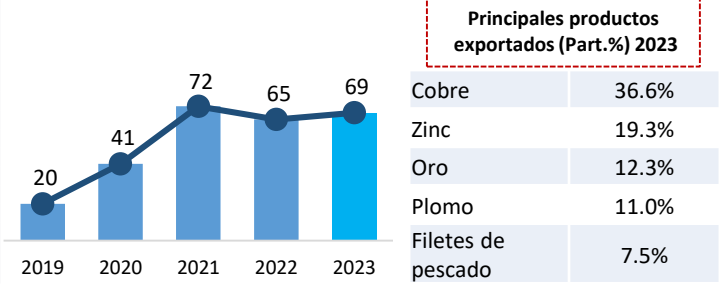

### PBI Huancavelica (Millones de S/. y Part.% en el PBI Nacional)

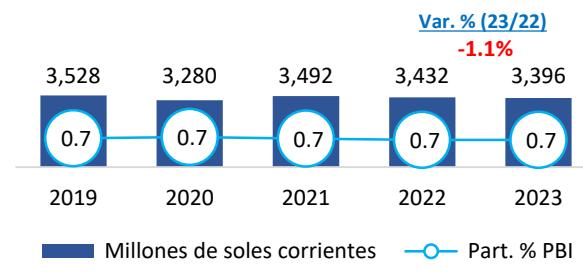

### PEA ocupada: 2023 (179,425 trabajadores)

- 53% (Hombres) / 47% (Mujeres)
- 58.4% se concentra en agropecuario y 23.4% en servicios
- Aporte al PBI Nacional 2023: **0.7% PBI, Crec. 2019-2023: -0.7%**
- PBI per cápita 2023: **9,744 S/** x hab
- Principales sectores: Servicios (electricidad, gas y agua)/minería

## ACTIVIDAD PESQUERA: ACUICULTURA CONTINENTAL

### Evolución de la cosecha acuícola, 2019-2023 (TM)

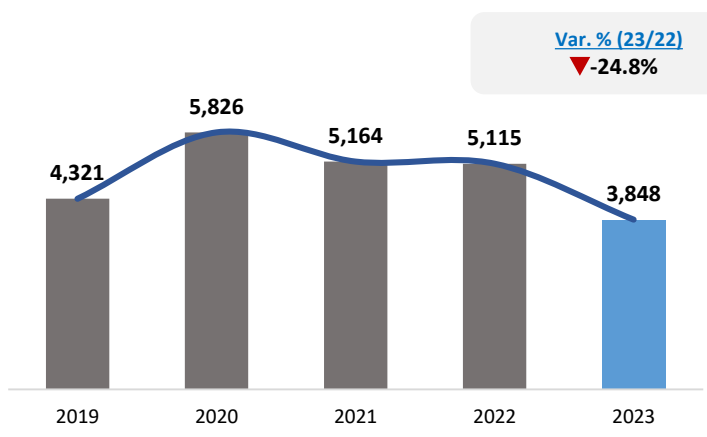

- Huancavelica se ubica como **quinta zona acuícola en la crianza de trucha**, representa el 3.7% a nivel nacional, después de Puno (30.3%), Tumbes (27.6%), Piura (17.7%) y Áncash (6.2%).
- Durante el 2023, la actividad acuícola en la región Huancavelica registró un volumen de 3.848 TM.
- La **cosecha acuícola disminuyó 24.8%** para el 2023. Esto debido al menor cultivo de Truchas (100%, 3,848 TM)
- Al 2022, la región Huancavelica cuenta con **188 derechos otorgados vigentes**, la misma que equivale a 167 hectáreas destinadas para la crianza de trucha.

### Agentes y derechos acuícolas



### Destino de la producción de Trucha (Participación respecto al volumen)

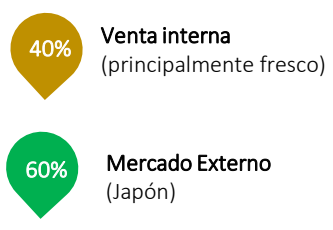

Fuente: DIREPRO Huancavelica y Empresas Acuícolas.  
Elaboración: PRODUCE – Oficina de Estudios Económicos (OEE)



## POBLACIÓN y POBREZA

### Población

- La región Huancavelica cuenta **con una población de 348,456 habitantes**, de los cuales, el 49.4% son hombres y el 50.6% son mujeres.
- La población con hasta 14 años representa el 27.3% del total de la población de la región Huancavelica.

### Pobreza

- La tasa de pobreza de la región de Huancavelica es:

Pobreza  
**37.4%**

Pobreza Extrema  
**9.6%**

Fuente: INEI, MIDIS

### Región de Huancavelica: Población según sexo (Número de personas)



172 256



176 200

### Huancavelica: nivel de pobreza por provincias (%)

| Provincia           | Pobreza     | Pobreza total |
|---------------------|-------------|---------------|
| Acobamba            | 52.0        | 15.7          |
| Angaraes            | 51.7        | 16.6          |
| Castrovirreyna      | 44.8        | 14.3          |
| Churcampa           | 60.2        | 21.7          |
| <b>Huancavelica</b> | <b>37.9</b> | <b>10.5</b>   |
| Huaytará            | 53.5        | 21.0          |
| Tayacaja            | 54.2        | 17.6          |

## EMPLEO

- La región Huancavelica cuenta **con una PEA ocupada de alrededor de 179 mil trabajadores**.
- De esta población, el 47% son mujeres y el 53% son hombres.
- El 58.4% de la PEA ocupada se dedican a la actividad agropecuaria.**

Fuente: INEI – Encuesta Permanente de Empleo Nacional

### Región de Huancavelica: PEA Ocupada según sexo (Distribución porcentual)

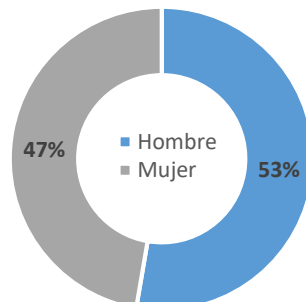

Elaboración: PRODUCE / OGEIEE – Oficina de Estudios Económicos (OEE)

## EDUCACIÓN y SALUD

### Establecimientos de salud



➤ **413** establecimientos de salud

- 5,477 Niños menores de 1 año, de los cuales el 90% (4,934) cuentan con Seguro Integral de Salud (SIS).**

### Indicadores priorizados de anemia

|   |              |
|---|--------------|
| % de niños de 6-11 meses con diagnóstico de anemia                              | <b>99.2%</b> |
| % de niños entre 190-360 días sin anemia, con suplementación de con hierro      | 92.8%        |
| % de niños que recibieron gotas de sulfato ferroso entre 110 y 130 días de edad | 82.2%        |

Fuente: MIDIS

**3,066** Instituciones Educativas

### Instituciones Educativas (II.EE) (Número)



|                      |              |
|----------------------|--------------|
| Educación inicial    | <b>1,455</b> |
| Educación primaria   | 1,162        |
| Educación secundaria | 371          |

Elaboración: PRODUCE / OGEIEE – Oficina de Estudios Económicos (OEE)



## Zonas Productivas

### Zonas Productivas Predominantes – Huancavelica

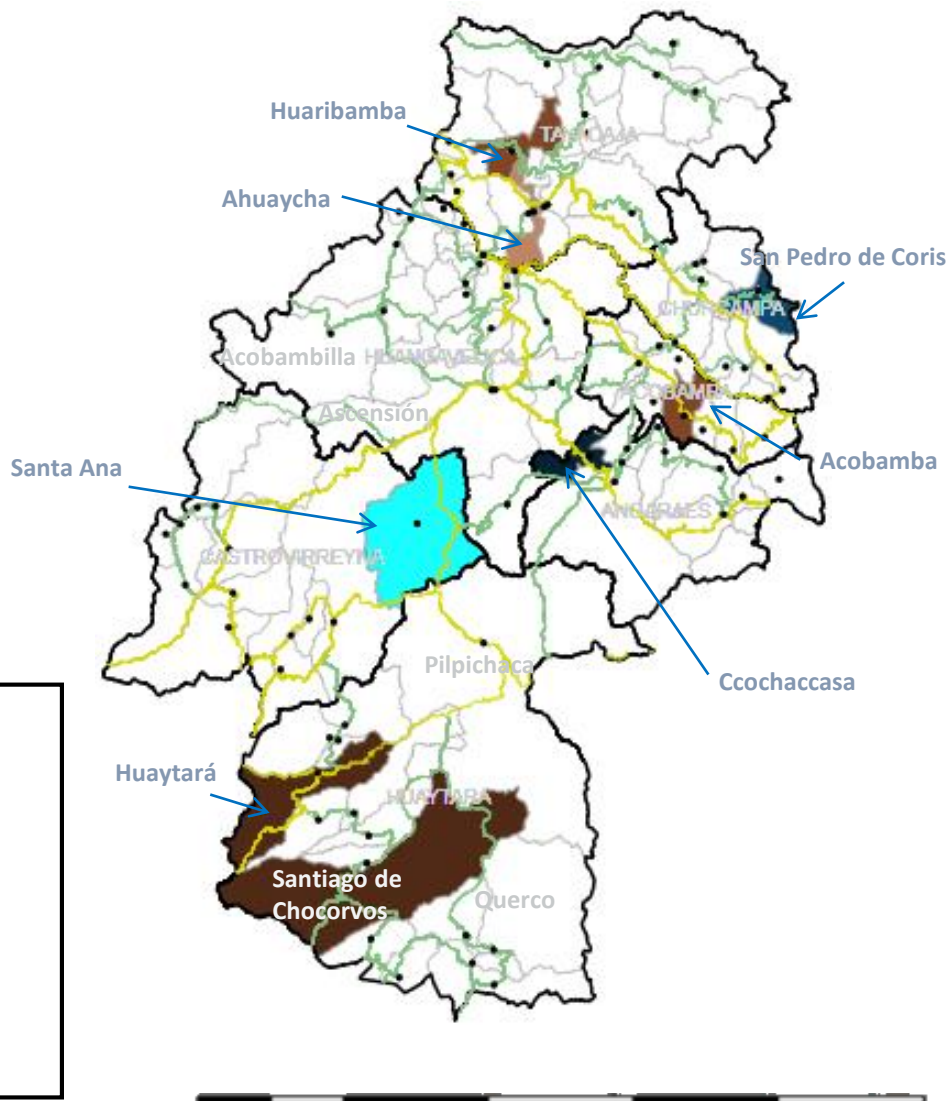

#### Leyenda

- Capital de distrito
- Red Vial Nacional
- Red Vial Departamental
- Potencial Minero
  - Plata
  - Cobre
- Potencial Agroindustrial
  - Alfalfa
  - Papa
  - Cebada
- Potencial Acuícola (Trucha)

#### Productos potenciales de la región

| Productos    | Part.% Valor de Producción |
|--------------|----------------------------|
| Papa         | 22.3%                      |
| Plata        | 19.5%                      |
| Cobre        | 15.4%                      |
| Oro          | 10.9%                      |
| Plomo        | 8.5%                       |
| Zinc         | 6.9%                       |
| Trucha       | 3.1%                       |
| Alfalfa      | 3.0%                       |
| Cebada grano | 2.1%                       |
| Olluco       | 2.0%                       |

#### Provincias de Huancavelica:

- TAYACAJA
- ACOBAMBA
- ANGARAES
- CHURCAMP
- HUAYTARA
- CASTROVIRREYNA