



ESTRUCTURA PRODUCTIVA Y ORIENTACIÓN EXPORTADORA DE LA REGIÓN

Dinámica empresarial

62,836

Empresas formales

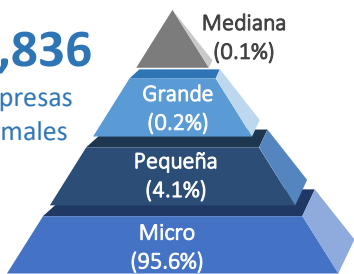

- Por cada 100 empresas existentes, entraron 7 empresas al mercado
- Por cada 100 empresas existentes, salieron 3 empresas del mercado
- 92.1% de las MYPE son informales

- 62,652 MYPE, 82.3% Comercio y Servicios

PBI Áncash (Millones de S/. y Part.% en el PBI Nacional)

Var. % (23/22)
-4.5%

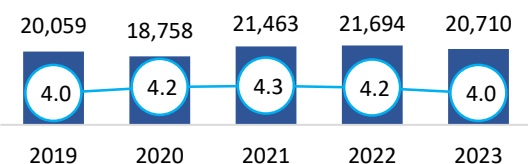

■ Millones de soles corrientes — Part. % PBI

Exportaciones, 2019 - 2023

(Millones de US\$ FOB)

Las exportaciones de Áncash disminuyeron en 16.9% para el año 2023, respecto al año anterior.

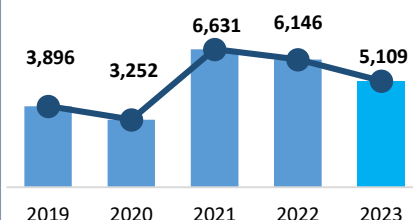

Principales productos exportados (Part.% 2023)

Cobre	66.0%
Zinc	14.7%
Harina de Pescado	4.6%
Molibdeno	2.5%
Otras frutas secas	1.8%

PEA ocupada: 2023 (617,052 trabajadores)

- 58% (Hombres) / 42% (Mujeres)
- 37.8% se concentra en agropecuario y 34.4% en el sector servicios
- Aporte al PBI Nacional 2023: 4.0% PBI, Crec. 2019-2023: 0.0%
- PBI per cápita 2023: 17,206 S/ x hab
- Principales sectores: Minería/servicios

ACTIVIDAD PESQUERA: PESCA EXTRACTIVA



Evolución de la pesca extractiva marítima CHI, 2019-2023*

(miles TM)

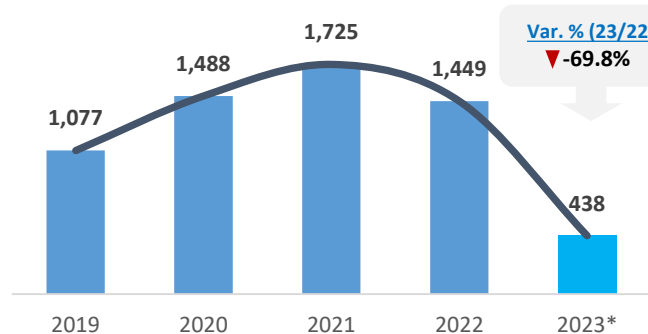

Var. % (23/22)
▼ -69.8%

Fuente: DIREPRO
Elaboración: PRODUCE – Oficina de Estudios Económicos (OEE)

La pesca extractiva marítima CHI en Áncash representa el 22.0% del desembarque nacional marítimo. El 67.8% de su desembarque de recursos se destina a la producción de harina y aceite de pescado y el 32.2% para el consumo humano directo.

Principales especies CHD

(Participación %)

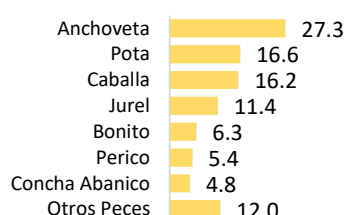

567 Embarcaciones CHI

13 Plantas CHI

ACTIVIDAD PESQUERA: ACUICULTURA



Evolución de la Cosecha acuícola, 2019-2023

(TM)

Var. % (23/22)
▼ -7.0%

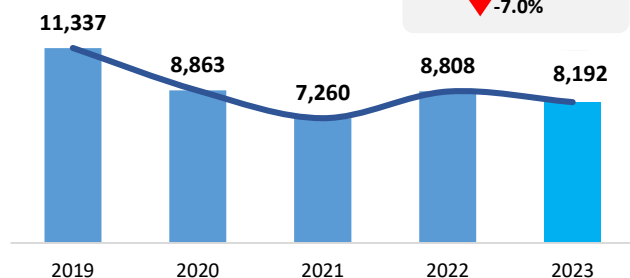

Fuente: DIREPRO y Empresas Acuícolas.
Elaboración: PRODUCE – Oficina de Estudios Económicos (OEE)

- Durante el 2023, en Áncash predominó la crianza de conchas de abanico (99.2%; 8,127 TM).
- La cosecha acuícola disminuyó 7.0% para el 2023. Esto debido a la menor crianza de conchas de abanico.

83 Acuicultores

106 Derechos otorgados
59 AMYPE; 23 AREL

1,973 Has para la crianza

POBLACIÓN y POBREZA

Población

- La región Áncash cuenta **con una población de 1,203,622 habitantes**, de los cuales, el 49.8% son hombres y el 50.2% son mujeres.
- La población con hasta 14 años representa el 24.8% del total de la población de la región Áncash.

Pobreza

- La tasa de pobreza de la región de Áncash es:

Pobreza
21.5%

Pobreza Extrema
4.1%

Fuente: INEI, MIDIS

Región de Áncash: Población según sexo (Número de personas)



Áncash: nivel de pobreza por provincias (%)

Provincias	Pobreza	Pobreza extrema
Antonio Raimondi	56.1	21.3
Carlos f. Fitzcarrald	52.8	17.2
Mariscal Luzuriaga	49.7	16.7
Pomabamba	49.7	16.8
Huaylas	48.2	17.6
Yungay	45.2	12.1
Pallasca	43.9	11.9
Aija	43.2	12.8
Carhuaz	40.0	10.9
Corongo	38.0	8.0

EMPLEO

- La región Áncash cuenta **con una PEA ocupada de 617 mil trabajadores**.
- De esta población, el 42% son mujeres y el 58% son hombres.
- El **37.8%** de la PEA ocupada se dedican a la **actividad agropecuaria** y el **34.4%** a **sector servicios**.

Fuente: INEI – Encuesta Permanente de Empleo Nacional

Región de Áncash: PEA Ocupada según sexo (Distribución porcentual)

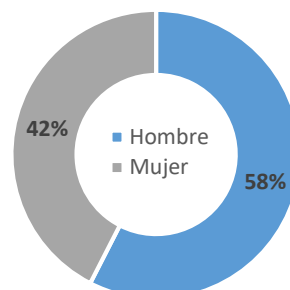

Elaboración: PRODUCE / OGEIEE – Oficina de Estudios Económicos (OEE)

EDUCACIÓN y SALUD



- **436** establecimientos de salud

- **16,326** Niños menores de 1 año, de los cuales el 76% (12,349) cuentan con Seguro Integral de Salud (SIS).

Indicadores priorizados de anemia

% de niños de 6-11 meses con diagnóstico de anemia	94.9%
% de niños entre 190-360 días sin anemia, con suplementación de con hierro	88.7%
% de niños que recibieron gotas de sulfato ferroso entre 110 y 130 días de edad	82.9%

Fuente: MIDIS



4,385 Instituciones Educativas

Matriculados en Instituciones Educativas (II.EE) (Número)



Educación inicial	2,192
Educación primaria	1,604
Educación secundaria	546

Elaboración: PRODUCE / OGEIEE – Oficina de Estudios Económicos (OEE)



Zonas Productivas

Zonas Productivas Predominantes – Ancash

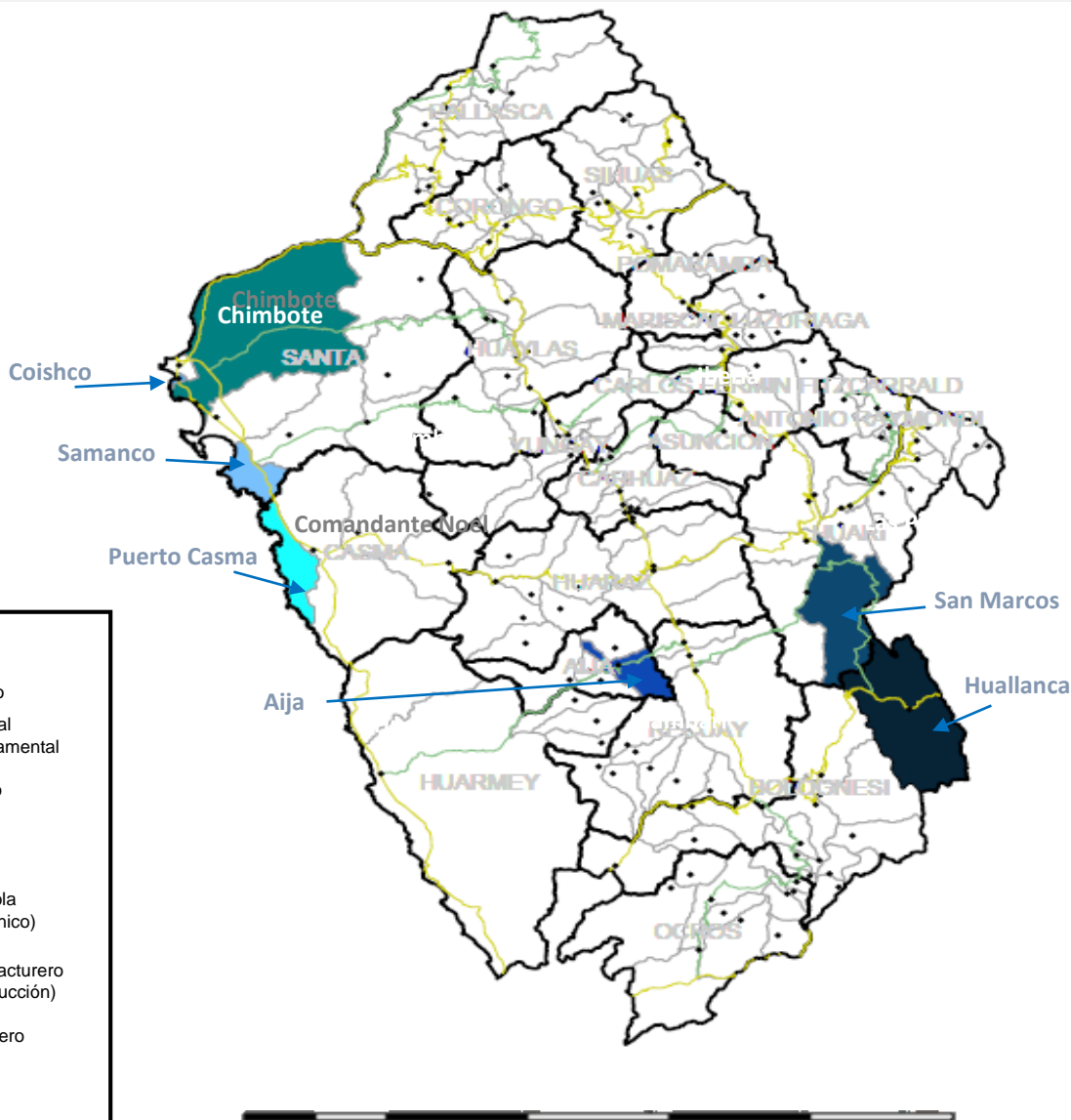

Productos potenciales de la región

Productos	Part. % Valor de Producción
Cobre	52.3%
Zinc	20.2%
Plata	6.3%
Barra de construcción	4.4%
Anchoveta	3.9%
Oro	1.8%
Pota	1.5%
Maíz amarillo	1.0%
Plomo	1.0%
Planchas de metal	1.0%

Provincias de Ancash:

- SANTA
- PALLASCA
- CORONGO
- SIHUAS
- CASMA
- HUAYLAS
- POMABAMBA
- YUNGAY
- M. LUZURRIAGA
- HUARMEY
- HUARAZ
- CARHUAZ
- ASUNCIÓN
- C.R. FITCARRALD
- AIJA
- RECUAY
- HUARI
- A. RAYMONDI
- OCROS
- BOLOGNESI