



ESTRUCTURA PRODUCTIVA Y ORIENTACIÓN EXPORTADORA DE LA REGIÓN

Dinámica empresarial

132,668

Empresas formales

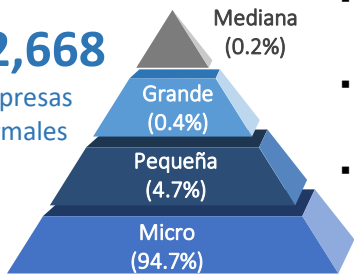

- Por cada 100 empresas existentes, entraron 7 empresas al mercado
- Por cada 100 empresas existentes, salieron 3 empresas del mercado
- 70.3% de las MYPE son informales

- 131,984 MYPE, 85.1% Comercio y Servicios

PBI Arequipa (Millones de S/. y Part.% en el PBI Nacional)



Exportaciones, 2019 - 2024

(Millones de US\$ FOB)

Las exportaciones de Arequipa aumentaron en 3.0% entre enero y agosto del 2024, respecto al mismo periodo del año anterior.

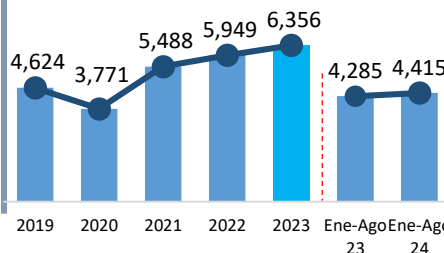

Principales productos exportados (Part.% 2023)

Cobre	51.7%
Oro	23.6%
Molibdeno	7.7%
Cobre refinado y aleaciones	4.5%
Zinc	1.5%

PEA ocupada: 2023 (727,524 trabajadores)

- 56% (Hombres) / 44% (Mujeres)
- 42.0% se concentra en servicios y 21.6% en el sector comercio

- Aporte al PBI Nacional 2023: 6.1% PBI, Crec. 2019-2023: -0.2%
- PBI per cápita 2023: 19,760 S/ x hab
- Principales sectores: Minería/servicios/manufactura/comercio

ACTIVIDAD PESQUERA: PESCA EXTRACTIVA



Evolución de la pesca extractiva marítima CHD, 2019-2024*

(Miles de TM)

Var. % Ene-Ago (24/23)
▲ +65.0%

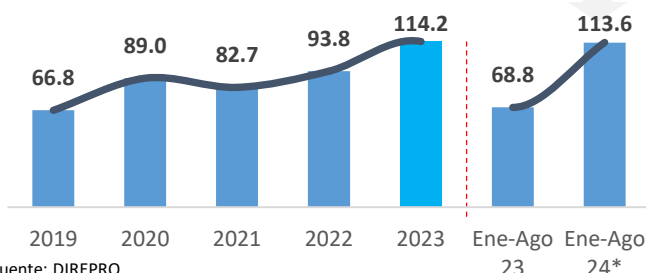

Fuente: DIREPRO

Elaboración: PRODUCE – Oficina de Estudios Económicos (OEE)

La pesca extractiva marítima CHD en Arequipa representa el 7.5% del desembarque nacional marítimo. El 2.5% del desembarque de sus recursos pesqueros se destinan a la producción de harina y aceite de pescado y el 97.5% para el consumo humano directo.

Principales especies CHD, 2023

(Participación %)

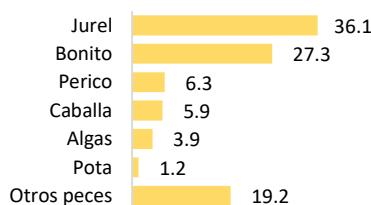

11.3% Del total de Pescadores Artesanales

9.8% Del total de Embarcaciones Artesanales

ACTIVIDAD PESQUERA: ACUICULTURA

Evolución de la Cosecha acuícola, 2019-2024*

(TM)

Var. % Ene-Ago (24/23)
▼ -81.6%

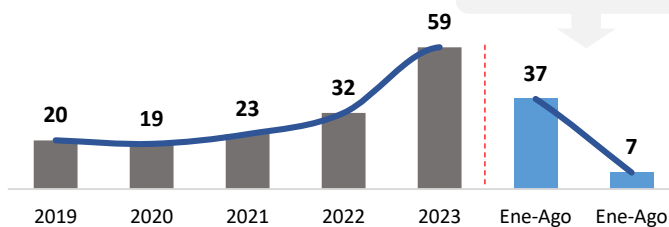

Fuente: DIREPRO y Empresas Acuícolas.

Elaboración: PRODUCE – Oficina de Estudios Económicos (OEE)

- Durante el 2023, en Arequipa predominó el cultivo de Truchas (100%; 59 TM).
- La cosecha acuícola disminuyó en 81.6% entre los meses de enero a agosto de 2024. Esto debido al menor cultivo de Truchas.

161

Acuicultores

181

Derechos otorgados
87 AMYPE; 94 AREL

496

Has para la crianza



POBLACIÓN y POBREZA

Población

- La región Arequipa cuenta **con una población de 1,578,244 habitantes**, de los cuales, el 50.0% son hombres y el 50.0% son mujeres.
- La población con hasta 14 años representa el 22.6% del total de la población de la región Arequipa.

Pobreza

- La tasa de pobreza de la región Arequipa es:

Pobreza
13.9 %

Pobreza Extrema
1.9 %

Fuente: INEI, MIDIS

Región de Arequipa: Población según sexo (Número de personas)



789 848



788 396

Arequipa: nivel de pobreza por provincias (%)

Provincia	Pobreza	Pobreza extrema
Arequipa	8.6	0.9
Camaná	15.7	1.3
Caravelí	17.5	2.1
Castilla	25.8	7.3
Caylloma	32.8	6.1
Condesuyos	39.5	13.8
Islay	14.1	1.1
La Unión	53.3	23.8

EMPLEO

- La región Arequipa cuenta **con una PEA ocupada de 728 mil trabajadores**.
- De esta población, el 44% son mujeres y el 56% son hombres.
- El 63.5% de la PEA ocupada se dedican a la actividad de comercio y servicios.**

Fuente: INEI – Encuesta Nacional de Hogares

Región de Arequipa: PEA Ocupada según sexo (Distribución porcentual)

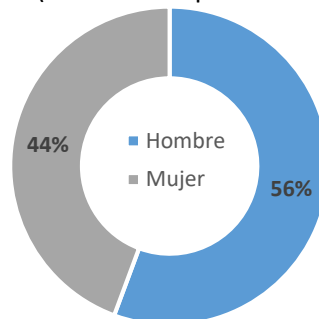

Elaboración: PRODUCE / OGEIEE – Oficina de Estudios Económicos (OEE)

EDUCACIÓN y SALUD

Establecimientos de salud



➤ **266** establecimientos de salud

- 16,420 niños menores de 1 año, de los cuales el 55% (8,951) cuentan con Seguro Integral de Salud (SIS).**

Indicadores priorizados de anemia

% de niños de 6-11 meses con diagnóstico de anemia	86.4%
% de niños entre 190-360 días sin anemia, con suplementación de con hierro	71.6%
% de niños que recibieron gotas de sulfato ferroso entre 110 y 130 días de edad	63.8%

Fuente: MIDIS

2,269 Instituciones Educativas

Instituciones Educativas (II.EE) (Número)



Educación inicial	1,331
Educación primaria	641
Educación secundaria	257

Elaboración: PRODUCE / OGEIEE – Oficina de Estudios Económicos (OEE)



Zonas Productivas

Zonas Productivas Predominantes – Arequipa

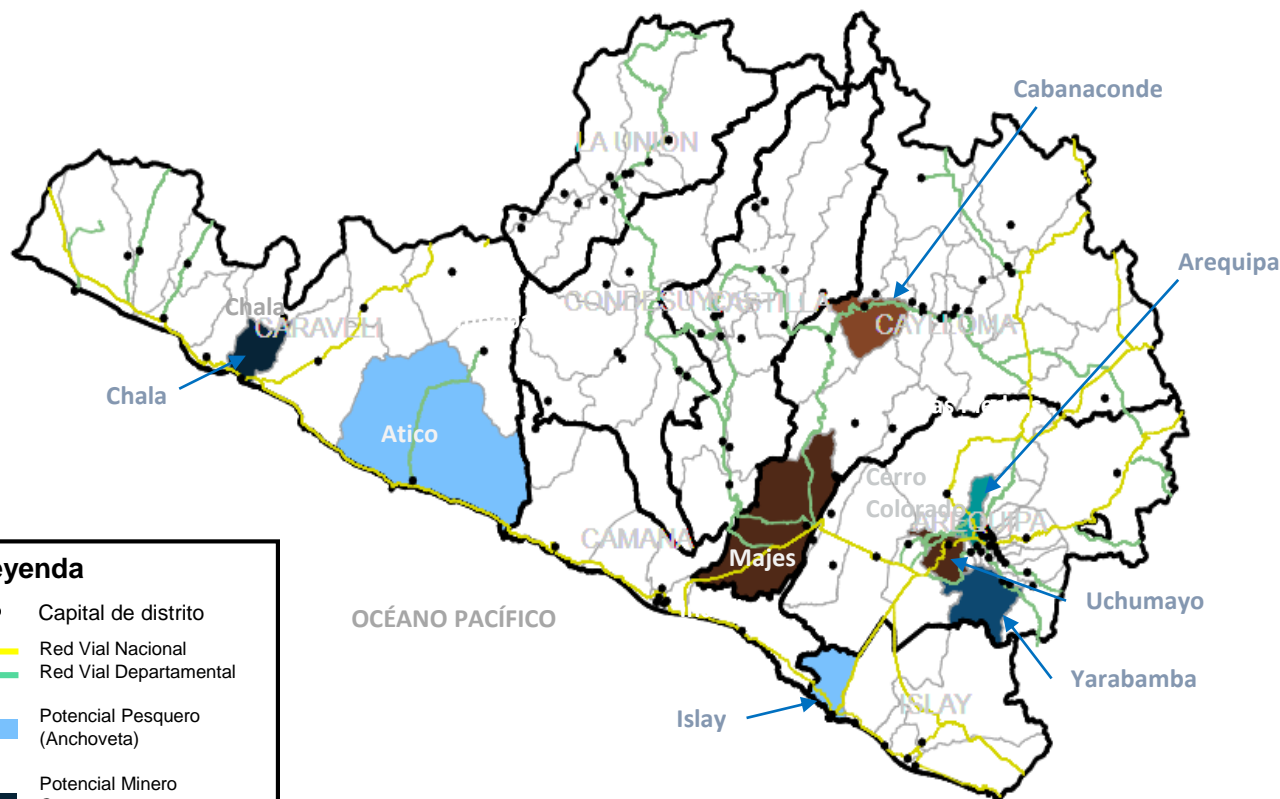

Legenda

- Capital de distrito
- Red Vial Nacional
- Red Vial Departamental
- Potencial Pesquero (Anchoveta)
- Potencial Minero
Oro
Cobre
- Potencial Agroindustrial
Cebolla
Papa
- Potencial Manufacturero (Barra de construcción)

Productos potenciales de la región

Productos	Part.% Valor de Producción
Cobre	53.8%
Oro	14.4%
Barra de construcción	4.1%
Papa	2.2%
Zinc	1.8%
Cebolla	1.6%
Arroz	1.6%
Alfalfa	1.6%
Plata	1.4%
Bola de acero	1.1%

Provincias de Arequipa:

- CARAVELI
- LA UNION
- CAMANA
- CONDESUYOS
- CASTILLA
- CAYLLOMA
- AREQUIPA
- ISLAY