

ESTRUCTURA PRODUCTIVA Y ORIENTACIÓN EXPORTADORA DE LA REGIÓN

Dinámica empresarial

58,169

Empresas formales

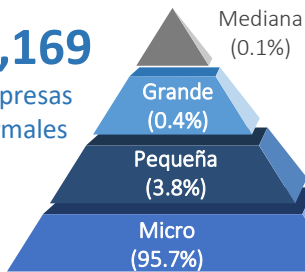

- Por cada 100 empresas existentes, entraron 9 empresas al mercado
- Por cada 100 empresas existentes, salieron 3 empresas del mercado
- 94.4% de las MYPE son informales

- 57,894 MYPE, 84.3% Comercio y Servicios

PBI Cajamarca (Millones de S./ y Part.% en el PBI Nacional)

Var. % I Sem. (24/23)

-0.1%

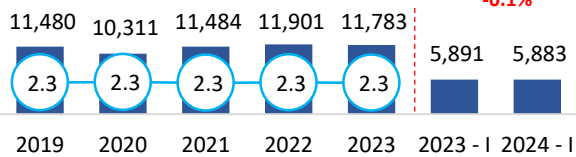

Millones de soles constantes — Part. % PBI

Exportaciones, 2019 - 2024

(Millones de US\$ FOB)

Las exportaciones de Cajamarca disminuyeron en 7.4% entre enero y agosto del 2024, respecto al mismo periodo del año anterior.

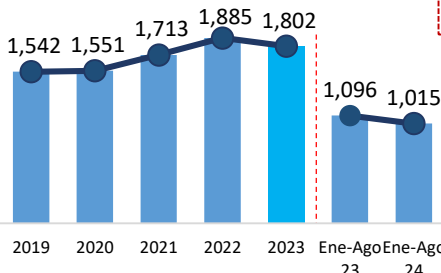

Principales productos exportados (Part.%) 2023

Oro	51.7%
Cobre	25.2%
Café	20.2%
Minerales de plata y oro	0.7%
Compuesto de oro	0.6%

PEA ocupada: 2023 (840,531 trabajadores)

- 57% (Hombres) / 43% (Mujeres)
- 50.5% se concentra en agricultura y 22.9% en servicios

- Aporte al PBI Nacional 2023: 2.3% PBI, Crec. 2019-2023: +1.0%
- PBI per cápita 2023: 8,070 S/ x hab
- Principales sectores: Servicios/minería/agropecuaria/comercio

ACTIVIDAD PESQUERA: PESCA EXTRACTIVA

Evolución de la pesca artesanal continental, 2019-2024*

(TM)

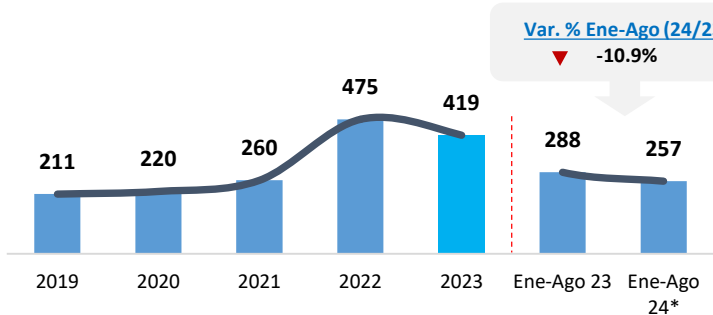

Var. % Ene-Ago (24/23)

-10.9%

Nota: Excluye acuicultura. (*) Cifras sujetas a reajuste.

Fuente: DIREPRO Cajamarca.

Elaboración: PRODUCE – Oficina de Estudios Económicos (OEE)

- Durante el 2023, la pesca en Cajamarca representó el 0.6% del desembarque pesquero nacional del ámbito continental para el CHD.
- Entre los meses de enero a agosto de 2024, la pesca alcanzó las 257 TM, cifra inferior en 10.9% respecto a similar periodo de 2023.
- La especie más representativa son Trucha, Tilapia, entre otras especies.

Principales especies, 2024*

(Part.%)

Trucha	88.9
Tilapia	7.2
Otros peces	3.9

ACUICULTURA

Evolución de la Cosecha acuícola 2019-2024*

(TM)

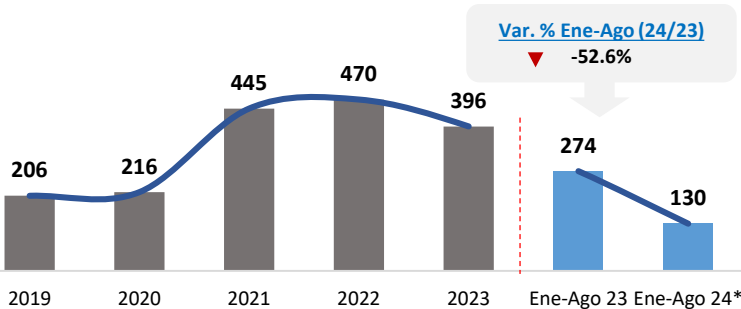

Var. % Ene-Ago (24/23)

-52.6%

Nota: (*) Cifras preliminares, sujetas a ajustes.

Fuente: DIREPRO Cajamarca y Empresas Acuícolas.

Elaboración: PRODUCE – Oficina de Estudios Económicos (OEE)

- Durante el 2023, en Cajamarca predominó el cultivo de Trucha (92.4%; 366 TM).
- La cosecha acuícola disminuyó en 52.6% entre los meses de enero a agosto de 2024. Esto debido al menor cultivo de Truchas.

319 Acuicultores

25 Has para la crianza

327

Derechos otorgados

34 AMYPE, 293 AREL

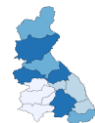

POBLACIÓN y POBREZA

Población

- La región Cajamarca cuenta **con una población de 1,462,967 habitantes**, de los cuales, el 49.7% son hombres y el 50.3% son mujeres.
- La población con hasta 14 años representa el 27.2% del total de la población de la región Cajamarca.

Pobreza

- La tasa de pobreza de la región Cajamarca:

Pobreza
44.5%

Pobreza Extrema
18.1%

Fuente: INEI, MIDIS

Región de Cajamarca: Población según sexo (Número de personas)

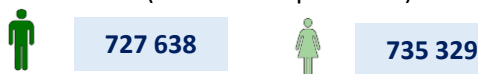

Cajamarca: nivel de pobreza por provincias (%)

región	Pobreza	Pobreza extrema
Cajamarca	36.9	15.8
Jaén	42.1	16.1
Contumáza	60.2	25.6
Hualgayoc	60.6	25.4
Chota	61.2	29.4
San Ignacio	64.5	30.8
San Miguel	68.5	34.8
San Marcos	68.8	39.5
Santa Cruz	69.0	32.0
Cutervo	69.9	37.3

EMPLEO

- La región Cajamarca cuenta **con una PEA ocupada de alrededor de 841 mil trabajadores**.
- De esta población, el 43% son mujeres y el 57% son hombres.
- El 50.5% de la PEA ocupada se dedican a la actividad agropecuaria.**

Fuente: INEI – Encuesta Nacional de Hogares

Región de Cajamarca: PEA Ocupada según sexo (Distribución porcentual)

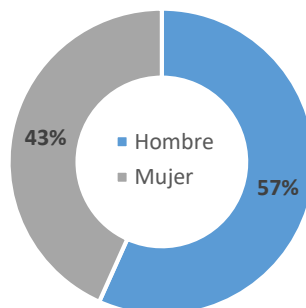

Elaboración: PRODUCE / OGEIEE – Oficina de Estudios Económicos (OEE)

EDUCACIÓN y SALUD



➤ **885** establecimientos de salud

- 22,539 Niños menores de 1 año, de los cuales el 88% (19,769) cuentan con Seguro Integral de Salud (SIS).**

Indicadores priorizados de anemia

% de niños de 6-11 meses con diagnóstico de anemia	91.7%
% de niños entre 190-360 días sin anemia, con suplementación de con hierro	91.9%
% de niños que recibieron gotas de sulfato ferroso entre 110 y 130 días de edad	86.1%

Fuente: MIDIS



8,476 Instituciones Educativas

Instituciones Educativas (II.EE) (Número)



Educación inicial	3,957
Educación primaria	3,528
Educación secundaria	947

Elaboración: PRODUCE / OGEIEE – Oficina de Estudios Económicos (OEE)

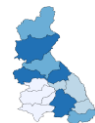

Zonas Productivas

Zonas Productivas Predominantes – Cajamarca

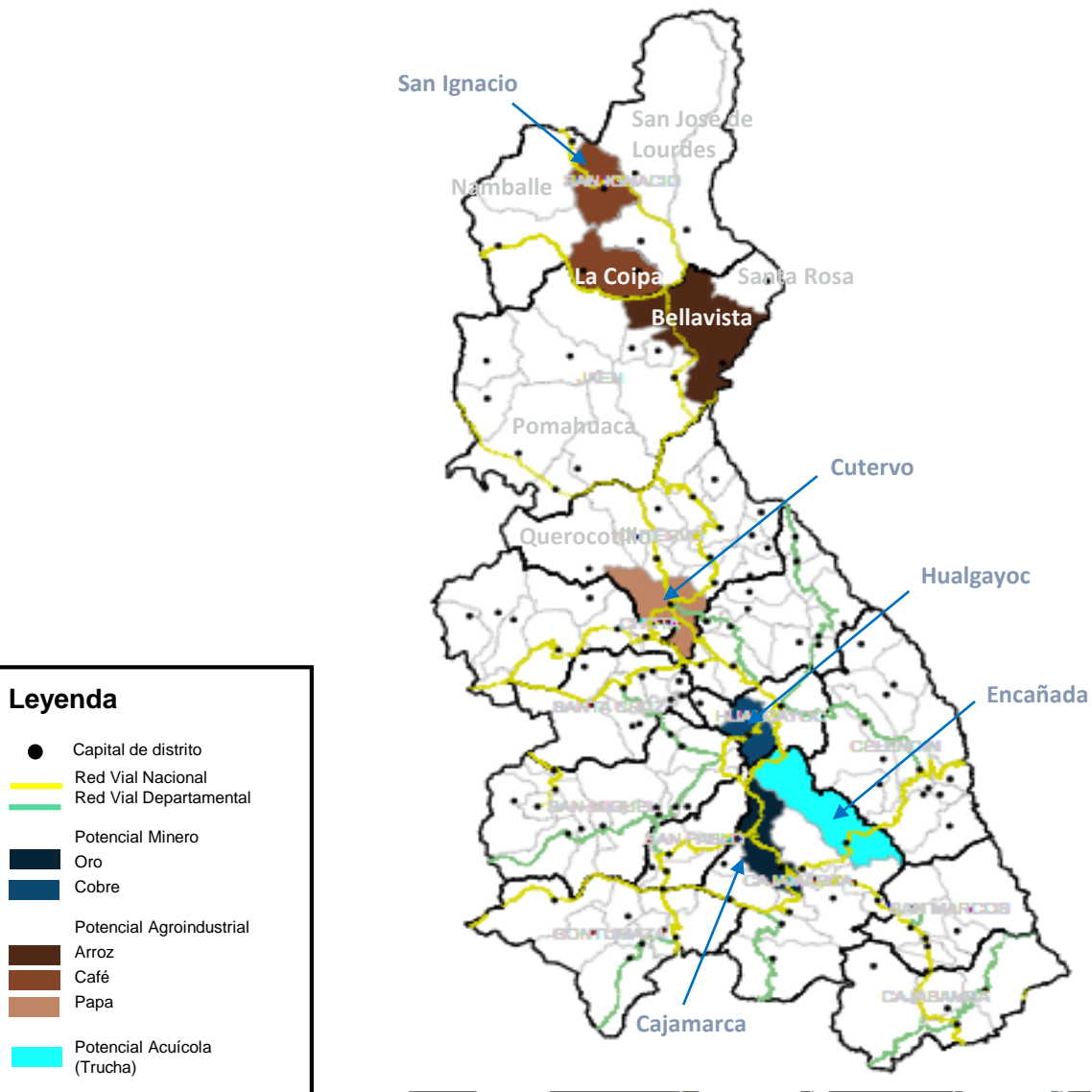

Productos potenciales de la región

Productos	Part.% Valor de Producción
Oro	67.1%
Cobre	9.2%
Café	5.8%
Papa	5.4%
Arroz	2.4%
Rye Grass	1.8%
Maíz	1.4%
Plata	1.0%
Yuca	1.0%
Frijol	0.6%

Provincias de Cajamarca:

- CAJABAMBA
- CAJAMARCA
- CELENDIN
- CHOTA
- CONTUMAZA
- CUTERVO
- HUALGAYOC
- JAEN
- SAN IGNACIO
- SAN MARCOS
- SAN MIGUEL
- SAN PABLO
- SANTA CRUZ