



ESTRUCTURA PRODUCTIVA Y ORIENTACIÓN EXPORTADORA DE LA REGIÓN

Dinámica empresarial

1,032,023

Empresas formales

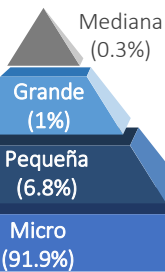

- Por cada 100 empresas existentes, entraron 6 empresas al mercado
- Por cada 100 empresas existentes, salieron 3 empresas del mercado
- 60.4% de las MYPE son informales

- 1,019,217 MYPE, 85.4% Comercio y Servicios

PBI Lima (Millones de S/. y Part.% en el PBI Nacional)



Exportaciones, 2019 - 2024 (Millones de US\$ FOB)

Las exportaciones de Lima aumentaron en 17.3% entre enero y agosto del 2024, respecto al mismo periodo del año anterior.

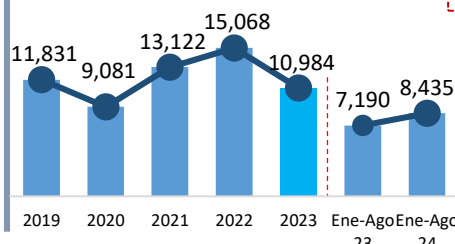

Principales productos exportados (Part.%) 2023

| | |
|-------------------------------|-------|
| Gas de petróleo | 14.1% |
| Oro | 8.3% |
| Zinc en bruto | 4.4% |
| Alambre de Cobre | 2.5% |
| Dátiles, higos, piñas, paltas | 2.4% |

PEA ocupada: 2023 (5,532,739 trabajadores)

- 55% (Hombres) / 45% (Mujeres)
- 52.5% se concentra en servicios y 22.5% en comercio
- Aporte al PBI Nacional 2023: 43.4% PBI, Crec. 2019-2023: +0.9%
- PBI per cápita 2023: 19,939 S/ x hab
- Principales sectores: Servicios/ manufactura/ comercio

ACTIVIDAD PESQUERA: PESCA EXTRACTIVA

Desembarque pesquero para el CHD, 2019-2024* (Miles de TM)

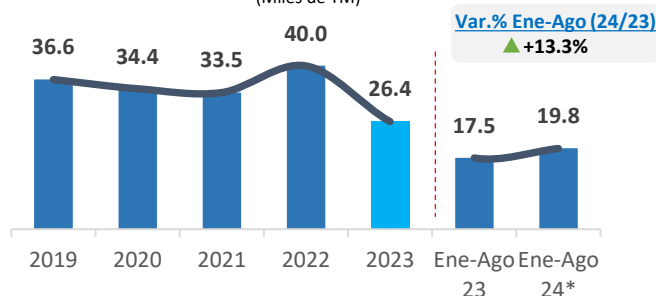

- Entre los meses de enero a agosto de 2024, la pesca fue 19.8 mil TM, volumen superior en 13.3%, respecto a similar periodo del año 2023. Representa el 1.7% del desembarque nacional marítimo para el CHD. Las principales especies son Bonito, Perico, Lisa y Pota.

Desembarque pesquero para el CHI, 2019-2024* (Miles de TM)

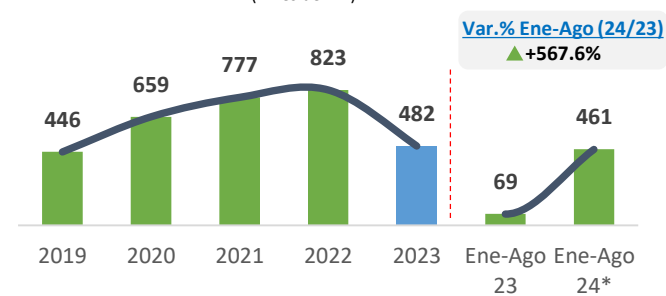

- Entre los meses de enero a agosto de 2024, el desembarque fue 461 mil TM de anchoveta, significando un aumento de 567.6%, respecto a similar periodo del año 2023. Esta región tuvo una participación de 24.3% del desembarque nacional marítimo para el CHI.

ACUICULTURA

Evolución de la Cosecha acuícola 2019-2024 (TM)

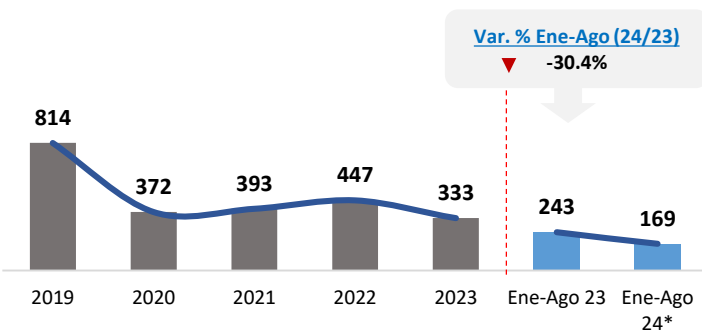

- Durante el 2023, en Lima predominó el cultivo de Trucha (100%; 333 TM).
- La cosecha acuícola disminuyó en 30.4% entre los meses de enero a agosto de 2024. Esto debido al menor cultivo de Trucha.

111

Acuicultores

113

Derechos otorgados
1 AMYGE, 57
AMYPE, 55 AREL

129

Has para la crianza

Fuente: DIREPRO Lima y Empresas Acuícolas.
Elaboración: PRODUCE – Oficina de Estudios Económicos (OEE)



POBLACIÓN y POBREZA

Población

- La región Lima cuenta **con una población de 11,170,333 habitantes**, de los cuales, el 49.6% son hombres y el 50.4% son mujeres.
- La población con hasta 14 años representa el 22.1% del total de la población de la región Lima.

Pobreza

- La tasa de pobreza de la región de Lima es:

Pobreza
27.9%

Pobreza Extrema
3.3%

Fuente: INEI, MIDIS

Región de Lima: Población según sexo (Número de personas)



5 541 580



5 628 753

Lima: nivel de pobreza por provincias (%)

| Provincias | Pobreza | Pobreza extrema |
|------------|---------|-----------------|
| Cajatambo | 48.3 | 16.4 |
| Yauyos | 38.3 | 10.5 |
| Oyón | 21.2 | 3.6 |
| Canta | 20.7 | 3.3 |
| Huarocharí | 18.4 | 3.2 |
| Huaral | 15.5 | 1.1 |
| Huaura | 14.4 | 1.3 |
| Cañete | 14.4 | 0.8 |
| Barranca | 14.2 | 0.8 |

EMPLEO

- La región Lima cuenta **con una PEA ocupada de alrededor de 5.5 millones de trabajadores**.
- De esta población, el 45% son mujeres y el 55% son hombres.
- El 74.9% de la PEA ocupada se dedican a la actividad de comercio y servicios.**

Fuente: INEI – Encuesta Nacional de Hogares

Región de Lima: PEA Ocupada según sexo (Distribución porcentual)

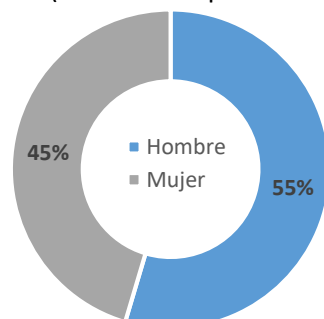

Elaboración: PRODUCE / OGEIEE – Oficina de Estudios Económicos (OEE)

EDUCACIÓN y SALUD

Establecimientos de salud



➤ **796** establecimientos de salud

- 120,987 Niños menores de 1 año, de los cuales el 52% (63,470) cuentan con Seguro Integral de Salud (SIS).**

Indicadores priorizados de anemia

| | |
|---|--------------|
| % de niños de 6-11 meses con diagnóstico de anemia | 92.6% |
| % de niños entre 190-360 días sin anemia, con suplementación de con hierro | 69.2% |
| % de niños que recibieron gotas de sulfato ferroso entre 110 y 130 días de edad | 60.7% |

Fuente: MIDIS

6,845 Instituciones Educativas

Instituciones Educativas (II.EE) (Número)



| | |
|----------------------|--------------|
| Educación inicial | 3,934 |
| Educación primaria | 1,634 |
| Educación secundaria | 960 |

Elaboración: PRODUCE / OGEIEE – Oficina de Estudios Económicos (OEE)



Zonas Productivas

Zonas Productivas Predominantes – Lima

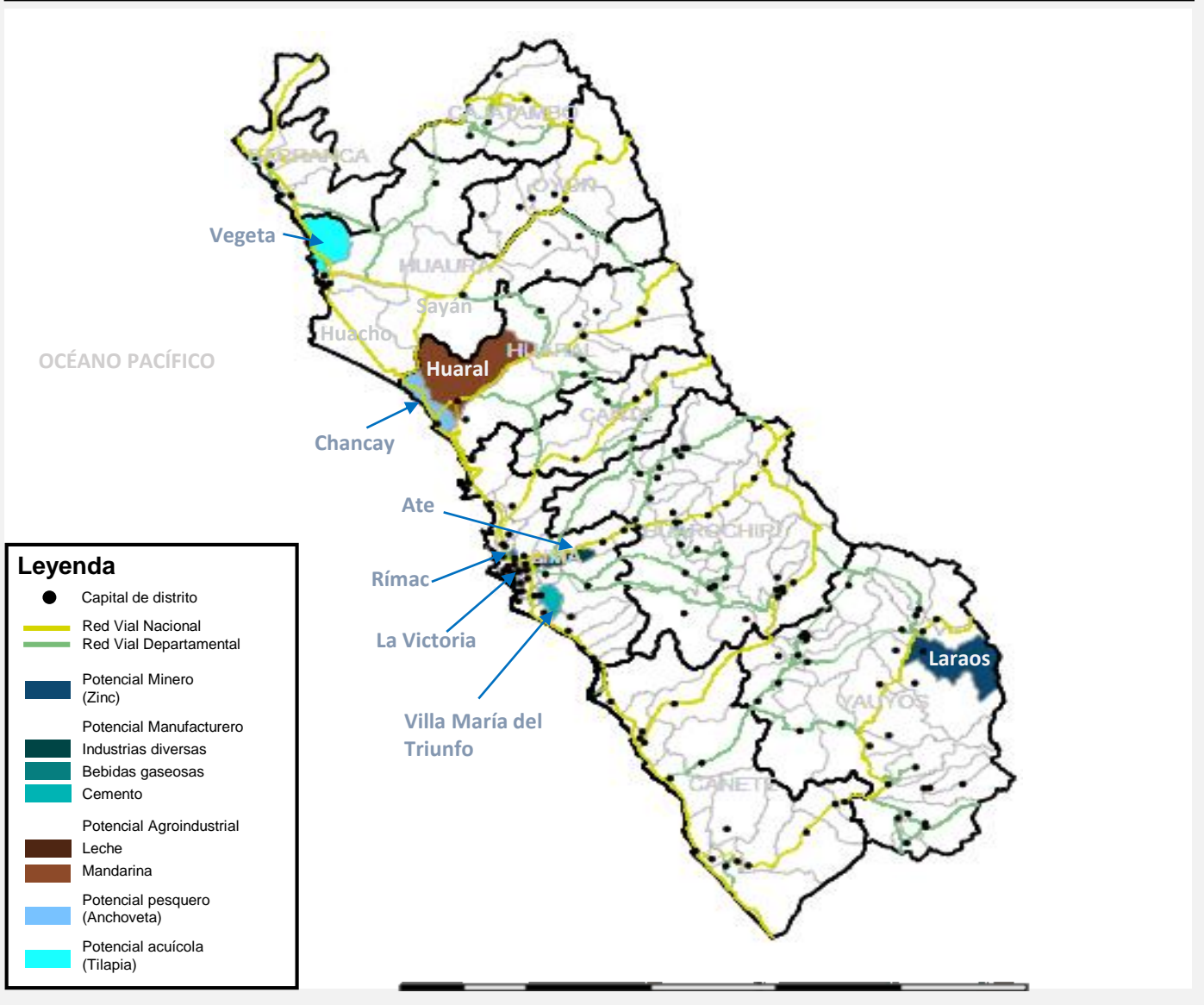

Leyenda

- Capital de distrito
- Red Vial Nacional
- Red Vial Departamental
- Potencial Minero (Zinc)
- Potencial Manufacturero
- Industrias diversas
- Bebidas gaseosas
- Cemento
- Potencial Agroindustrial
- Leche
- Mandarina
- Potencial pesquero (Anchoveta)
- Potencial acuícola (Tilapia)

Productos potenciales de la región

| Productos | Part.% Valor de Producción |
|---------------------|----------------------------|
| Industrias diversas | 5.9% |
| Zinc refinado | 4.4% |
| Cervezas | 3.4% |
| Telas | 3.3% |
| Leche | 2.8% |
| Cemento | 2.5% |
| Plata refinada | 2.5% |
| Zinc | 2.4% |
| Bebidas gaseosas | 1.9% |
| Polos de algodón | 1.9% |

Provincias de Lima:

- LIMA
- HUARAL
- HUAURA
- YAUYOS
- BARRANCA
- CAJATAMBO
- HUARACHIRÍ
- CANTA
- OYÓN
- CAÑETE