

## ESTRUCTURA PRODUCTIVA Y ORIENTACIÓN EXPORTADORA DE LA REGIÓN

### Dinámica empresarial

93,457

Empresas formales

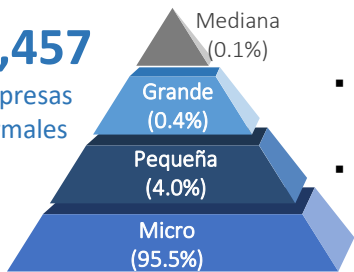

- Por cada 100 empresas existentes, entraron 6 empresas al mercado
- Por cada 100 empresas existentes, salieron 2 empresas del mercado
- 91.5% de las MYPE son informales

- 92,988 MYPE, 86.3% Comercio y Servicios

### PBI Piura (Millones de S/. y Part.% en el PBI Nacional)

Var. % I Sem. (24/23)

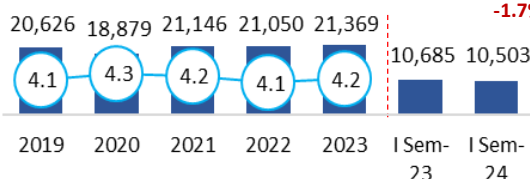

Millones de soles constantes — Part. % PBI

### Exportaciones, 2019 - 2024

(Millones de US\$ FOB)

Las exportaciones de Piura disminuyeron en 13.9% entre enero y agosto del 2024, respecto al mismo periodo del año anterior.

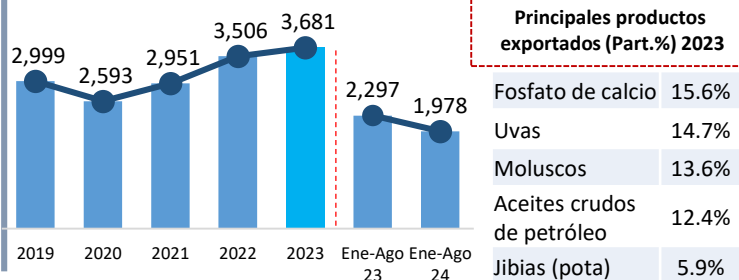

#### Principales productos exportados (Part.% 2023)

Fosfato de calcio	15.6%
Uvas	14.7%
Moluscos	13.6%
Aceites crudos de petróleo	12.4%
Jibias (pota)	5.9%

#### PEA ocupada: 2023 (1,052,195 trabajadores)

- 57% (Hombres) / 43% (Mujeres)
- 34.1% se concentra en servicios y 27.5% en agropecuarios

- Aporte al PBI Nacional 2023: 4.2% PBI, Crec. 2019-2023: +1.6%
- PBI per cápita 2023: 10,206 S/ x hab
- Principales sectores: Servicios/comercio /construcción /manufactura

## ACTIVIDAD PESQUERA: PESCA EXTRACTIVA



### Evolución de la pesca extractiva marítima CHD, 2019-2024\*

(miles TM)

Var. % Ene-Ago (24/23)

-53.7%

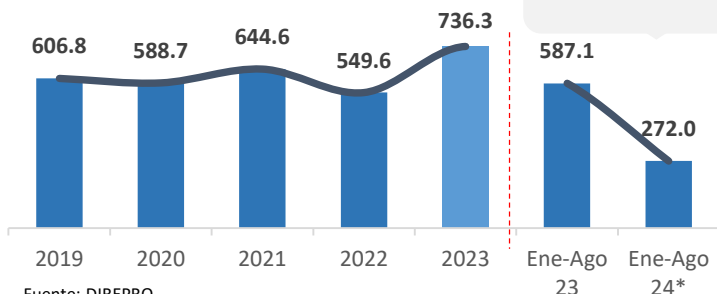

Fuente: DIREPRO

Elaboración: PRODUCE – Oficina de Estudios Económicos (OEE)

- La pesca marítima de CHD en Piura representa el 48.7% del desembarque nacional marítimo. El 6.5% de los recursos hidrobiológicos se destina a la producción de harina y aceite de pescado y 75.1% a la elaboración de congelados (pota).

#### Principales especies CHD, 2023

(Participación %)

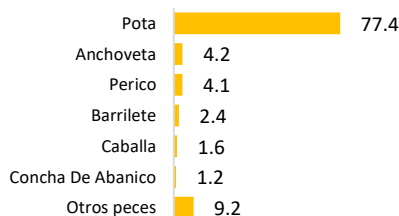

32.5% Del total de Pescadores Artesanales

31.7% Del total de Embarcaciones Artesanales

## ACUICULTURA



### Evolución de la Cosecha acuícola, 2019-2024\*

(TM)

Var. % Ene-Ago (24/23)

-36.3%

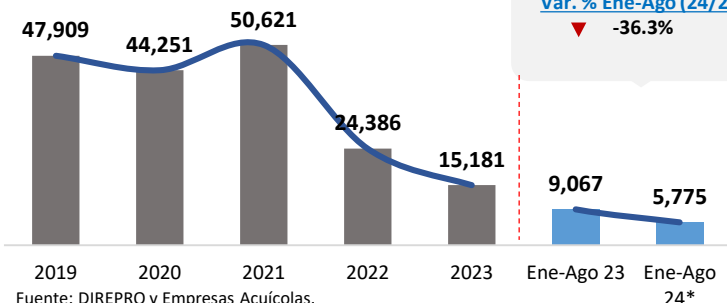

Fuente: DIREPRO y Empresas Acuícolas.

Elaboración: PRODUCE – Oficina de Estudios Económicos (OEE)

- Durante el 2023, en Piura predominó la crianza de langostino (46.4%; 7,046 TM).
- La cosecha acuícola disminuyó en 36.3% entre los meses de enero a agosto del 2024. Esto debido a la menor crianza de langostino.

345 Acuicultores

14,319 Has para la crianza

349 Derechos otorgados

113 AMYGE; 153 AMYPE; 83 AREL

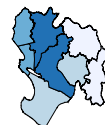

## POBLACIÓN y POBREZA

### Población

- La región Piura cuenta **con una población de 2,130,677 habitantes**, de los cuales, el 49.9% son hombres y el 50.1% son mujeres. La población con hasta 14 años representa el 27.8% del total de la población de la región Piura.

### Pobreza

- La tasa de pobreza de la región de Piura es:

Pobreza  
**33.1%**

Pobreza Extrema  
**4.7%**

Fuente: INEI, MIDIS

### Región Piura: Población según sexo (Número de personas)



1 062 809



1 067 868

### Piura: nivel de pobreza por provincias (%)

Provincias	Pobreza	Pobreza extrema
Ayabaca	68.1	29.7
Huancabamba	67.8	33.9
Morropón	53.1	12.9
Sechura	31.8	3.2
Piura	31.1	5.8
Sullana	29.3	3.3
Paíta	29.1	3.4
Talara	20.7	1.7

## EMPLEO

- La región Piura cuenta **con una PEA ocupada de 1.05 millones de trabajadores**.
- De esta población, el 43% son mujeres y el 57% son hombres.
- El 61.7% de la PEA ocupada se dedican a la actividad agropecuaria y servicios.**

Fuente: INEI – Encuesta Nacional de Hogares

### Región de Piura: PEA Ocupada según sexo (Distribución porcentual)

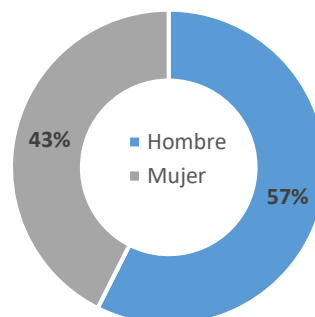

Elaboración: PRODUCE / OGEIEE – Oficina de Estudios Económicos (OEE)

## EDUCACIÓN y SALUD

### Establecimientos de salud



➤ **440** establecimientos de salud

- 30,624 Niños menores de 1 año, de los cuales el 79% (24,192) cuentan con Seguro Integral de Salud (SIS).**

### Indicadores priorizados de anemia

% de niños de 6-11 meses con diagnóstico de anemia	<b>88.5%</b>
% de niños entre 190-360 días sin anemia, con suplementación de con hierro	89.2%
% de niños que recibieron gotas de sulfato ferroso entre 110 y 130 días de edad	77.7%

Fuente: MIDIS

**5,034** Instituciones Educativas

### Número de Instituciones Educativas (II.EE) (Número)



Educación inicial	2,412
Educación primaria	1,937
Educación secundaria	636

Elaboración: PRODUCE / OGEIEE – Oficina de Estudios Económicos (OEE)

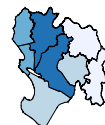

## Zonas Productivas

### Zonas Productivas Predominantes – Piura

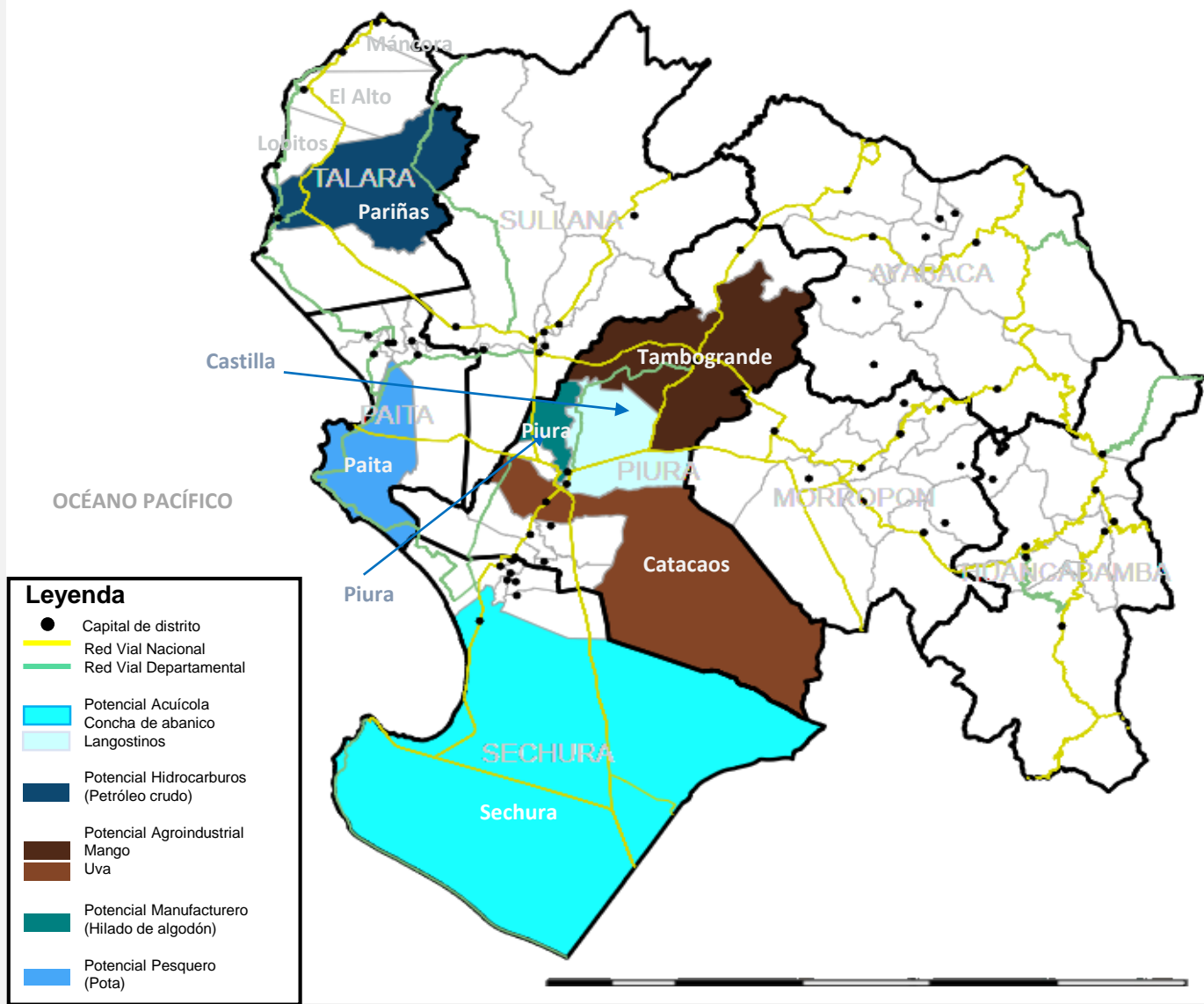

### Productos potenciales de la región

Productos	Part.% Valor de Producción
Petróleo crudo	33.6%
Pota	11.2%
Uva	8.6%
Concha de abanico	7.9%
Mango	5.7%
Arroz	5.3%
Plátano	4.2%
Gas natural	2.7%
Langostino	1.9%
Limón	1.7%

### Provincias de Piura:

- TALARA
- SULLANA
- PAITA
- PIURA
- SACHURA
- MORROPON
- HUANCABAMBA
- AYABACA