



ESTRUCTURA PRODUCTIVA Y ORIENTACIÓN EXPORTADORA DE LA REGIÓN

Dinámica empresarial

87,099

Empresas formales

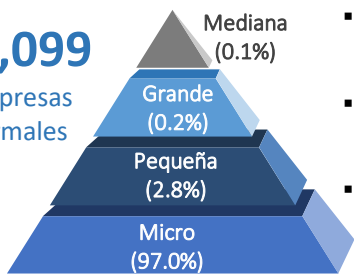

- Por cada 100 empresas existentes, entraron 8 empresas al mercado
- Por cada 100 empresas existentes, salieron 3 empresas del mercado
- 90.9% de las MYPE son informales

- 86,854 MYPE, 84.4% Comercio y Servicios

PBI Junín (Millones de S/. y Part.% en el PBI Nacional)

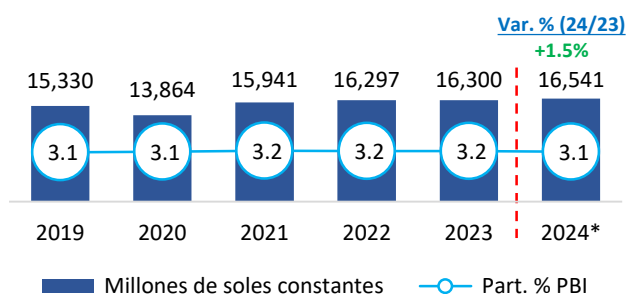

Exportaciones, 2019 – 2024*

(Millones de US\$ FOB)

Las exportaciones de Junín experimentaron un aumento del 17.9% en 2024.

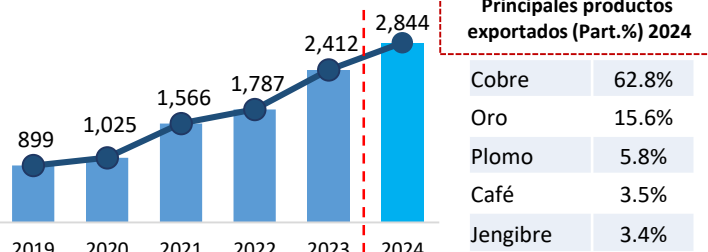

PEA ocupada: 2024 (735,459 trabajadores)

- 55% (Hombres) / 45% (Mujeres)
- 33.9% se concentra en servicios y 33.7% en el sector agropecuario

- Aporte al PBI Nacional 2024: 3.1% PBI, Crec. 2019-2024: +1.5%
- PBI per cápita 2024: 11,966 S/ x hab
- Principales sectores: Minería/ servicios/comercio/agropecuaria

ACTIVIDAD PESQUERA: PESCA EXTRACTIVA

Evolución de la pesca extractiva Continental, 2019-2024*

(TM)

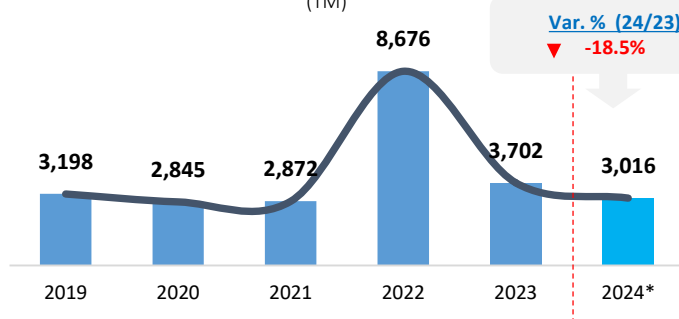

Nota: Excluye acuicultura. (*) Cifras sujetas a reajuste.
Fuente: DIREPRO
Elaboración: PRODUCE – Oficina de Estudios Económicos (OEE)

- La pesca en Junín representa el 6.4% del desembarque nacional continental. El 100% de los recursos hidrobiológicos se destinan al consumo fresco.

Principales especies CHD, 2024 (Participación %)

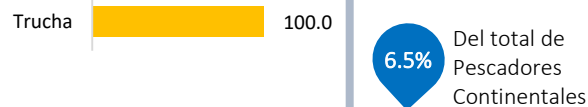

ACTIVIDAD PESQUERA: ACUICULTURA

Evolución de la Cosecha acuícola, 2020-2024*

(TM)

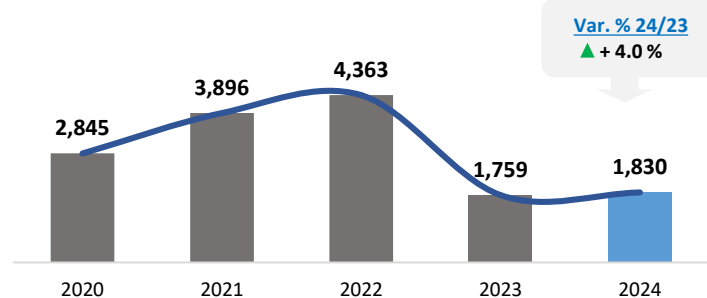

Fuente: DIREPRO y Empresas Acuícolas.
Elaboración: PRODUCE – Oficina de Estudios Económicos (OEE)

- Durante el 2024, en Junín predominó el cultivo de trucha (90.9%; 1,663 TM).
- La cosecha acuícola aumentó en 4.0% el 2024. Esto debido al mayor cultivo trucha.



POBLACIÓN y POBREZA

Población

- La región Junín cuenta **con una población de 1,382,377 habitantes**, de los cuales, el 49.7% son hombres y el 50.3% son mujeres.
- La población con hasta 14 años representa el 26.0% del total de la población de la región Junín.

Pobreza

- La tasa de pobreza de la región de Junín es:

Pobreza
24.3%

Pobreza Extrema
4.1%

Fuente: INEI, MIDIS

Región de Junín: Población según sexo (Número de personas)

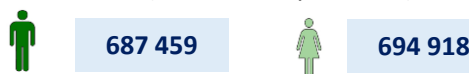

Junín: nivel de pobreza por provincias (%)

Provincia	Pobreza	Pobreza extrema
Chanchamayo	28.0	4.0
Chupaca	27.5	4.1
Concepción	34.6	8.3
Huancayo	13.0	1.8
Jauja	30.4	5.8
Junín	45.6	11.3
Satipo	27.9	5.0
Tarma	32.2	7.3
Yauli	16.3	2.0

EMPLEO

- La región Junín cuenta **con una PEA ocupada alrededor de 735 mil trabajadores**.
- De esta población, el 45% son mujeres y el 55% son hombres.
- El 33.9% de la PEA ocupada se dedican a la actividad servicios.**

Fuente: INEI – Encuesta Nacional de Hogares

Región de Junín: PEA Ocupada según sexo (Distribución porcentual)

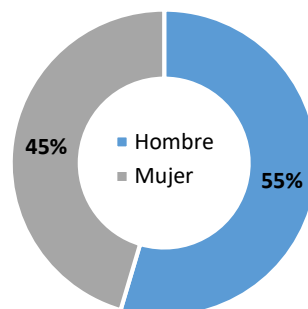

Elaboración: PRODUCE / OGEIEE – Oficina de Estudios Económicos (OEE)

EDUCACIÓN y SALUD

Establecimientos de salud



➤ **515** establecimientos de salud

- 19,617 Niños menores de 1 año, de los cuales el 78% (15,276) cuentan con Seguro Integral de Salud (SIS).**

Indicadores priorizados de anemia

% de niños de 6-11 meses con diagnóstico de anemia	97.9%
% de niños entre 190-360 días sin anemia, con suplementación de con hierro	92.5%
% de niños que recibieron gotas de sulfato ferroso entre 110 y 130 días de edad	87.8%

Fuente: MIDIS

4,502 Instituciones Educativas

Instituciones Educativas (II.EE) (Número)



Educación inicial	2,107
Educación primaria	1,809
Educación secundaria	527

Elaboración: PRODUCE / OGEIEE – Oficina de Estudios Económicos (OEE)



Zonas Productivas

Zonas Productivas Predominantes – Junín

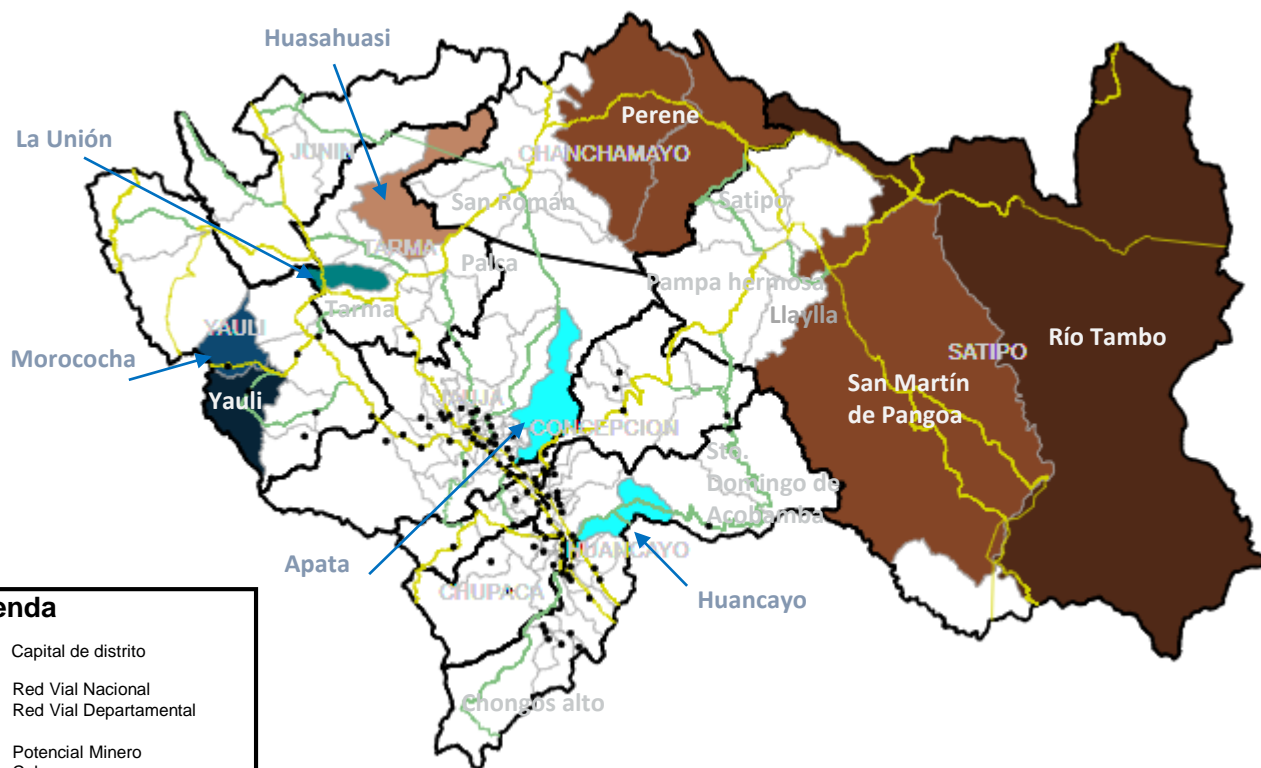

Legenda

- Capital de distrito
- Red Vial Nacional
- Red Vial Departamental
- Potencial Minero
 - Cobre
 - Zinc
- Potencial Agroindustrial
 - Cacao
 - Café
 - Papa
- Potencial Acuícola
 - Trucha
- Potencial Manufacturero (Cemento)

Productos potenciales de la región

Productos	Part.% Valor de Producción
Cobre	39.0%
Zinc	22.5%
Plata	11.2%
Cemento	3.6%
Café	3.5%
Papa	3.0%
Plomo	2.9%
Piña	2.4%
Cacao	1.6%
Plátano	1.1%

Provincias de Junín:

- YAULI
- JUNIN
- TARMA
- JAUJA
- CHANCHAMAYO
- CHUPACA
- CONCEPCION
- SATIPO
- HUANCAYO