

ESTRUCTURA PRODUCTIVA Y ORIENTACIÓN EXPORTADORA DE LA REGIÓN

Dinámica empresarial

96,716

Empresas formales

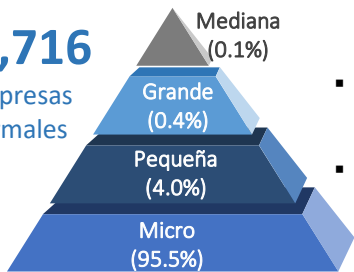

- Por cada 100 empresas existentes, entraron 6 empresas al mercado
- Por cada 100 empresas existentes, salieron 2 empresas del mercado
- 91.5% de las MYPE son informales

- 96,230 MYPE, 86.2% Comercio y Servicios

PBI Piura (Millones de S/. y Part.% en el PBI Nacional)

Var. % (24/23)

+1.2%

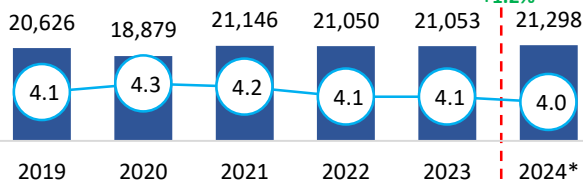

Millones de soles constantes — Part. % PBI

Exportaciones, 2019 – 2024*

(Millones de US\$ FOB)

Las exportaciones de Piura experimentaron una caída de 5.0% en 2024.

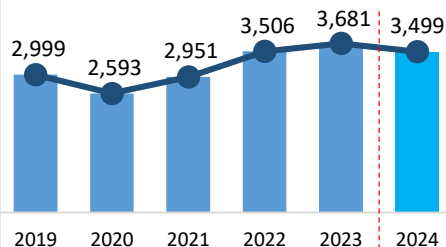

Principales productos exportados (Part.% 2024)

Uvas	15.1%
Fosfato de calcio	15.1%
Petróleo industrial	10.1%
Pota congelada	6.9%
Mangos	5.3%

PEA ocupada: 2024 (1,017,550 trabajadores)

- 57% (Hombres) / 43% (Mujeres)
- 37.4% se concentra en servicios y 24.7% en agropecuarios

- Aporte al PBI Nacional 2024: 4.0% PBI, Crec. 2019-2024: +0.6%
- PBI per cápita 2024: 9,996 S/ x hab
- Principales sectores: Servicios/comercio /construcción /manufactura

ACTIVIDAD PESQUERA: PESCA EXTRACTIVA



Evolución de la pesca extractiva marítima CHD, 2019-2024*

(miles TM)

Var. % (24/23)

-52.4%

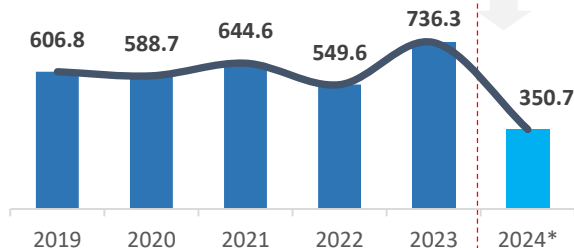

Fuente: DIREPRO
Elaboración: PRODUCE – Oficina de Estudios Económicos (OEE)

- La pesca marítima de CHD en Piura representa el 32.3% del desembarque nacional marítimo. El 21.6% de los recursos hidrobiológicos se destina a la producción de harina y aceite de pescado, el 46.0% a la elaboración de congelados (pota) y el 21.8% a la elaboración de frescos.

Principales especies CHD, 2024*

(Participación %)

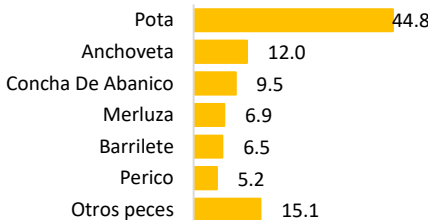

32.5% Del total de Pescadores Artesanales

31.7% Del total de Embarcaciones Artesanales

ACUICULTURA



Evolución de la Cosecha acuícola, 2020-2024*

(TM)

Var. % 24/23

+118.8%

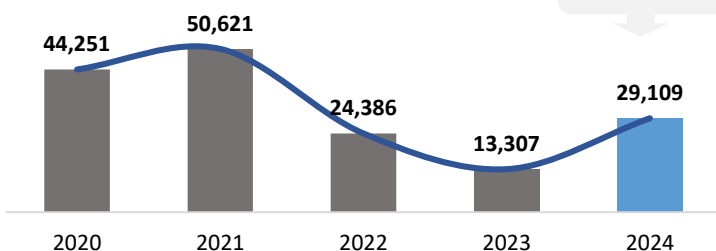

Fuente: DIREPRO y Empresas Acuícolas.
Elaboración: PRODUCE – Oficina de Estudios Económicos (OEE)

- Durante el 2024, en Piura predominó el cultivo concha de abanico (97.7%; 28,449 TM).
- La cosecha acuícola aumentó en 118.8% el 2024. Esto debido al mayor cultivo de concha de abanico.

345 Acuicultores

14,319 Has para la crianza

349 Derechos otorgados
113 AMYGE; 153 AMYPE;
83 AREL

Nota: (*) Cifras estimadas 2024

Fuente: PRODUCE, SUNAT, INEI

Elaboración: PRODUCE / OGEIEE – Oficina de Estudios Económicos (OEE)

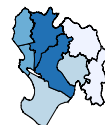

POBLACIÓN y POBREZA

Población

- La región Piura cuenta **con una población de 2,130,677 habitantes**, de los cuales, el 49.9% son hombres y el 50.1% son mujeres. La población con hasta 14 años representa el 27.8% del total de la población de la región Piura.

Pobreza

- La tasa de pobreza de la región de Piura es:

Pobreza
33.1%

Pobreza Extrema
4.7%

Fuente: INEI, MIDIS

Región Piura: Población según sexo (Número de personas)



1 062 809



1 067 868

Provincias	Pobreza	Pobreza extrema
Ayabaca	68.1	29.7
Huancabamba	67.8	33.9
Morropón	53.1	12.9
Sechura	31.8	3.2
Piura	31.1	5.8
Sullana	29.3	3.3
Paíta	29.1	3.4
Talara	20.7	1.7

EMPLEO

- La región Piura cuenta **con una PEA ocupada de 1.02 millones de trabajadores**.
- De esta población, el 43% son mujeres y el 57% son hombres.
- El 62.1% de la PEA ocupada se dedican a la actividad agropecuaria y servicios.**

Fuente: INEI – Encuesta Nacional de Hogares

Región de Piura: PEA Ocupada según sexo (Distribución porcentual)

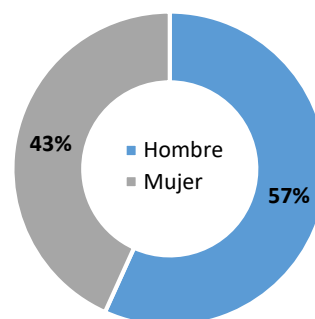

Elaboración: PRODUCE / OGEIEE – Oficina de Estudios Económicos (OEE)

EDUCACIÓN y SALUD

Establecimientos de salud



➤ **440** establecimientos de salud

- 30,624 Niños menores de 1 año, de los cuales el 79% (24,192) cuentan con Seguro Integral de Salud (SIS).**

Indicadores priorizados de anemia

% de niños de 6-11 meses con diagnóstico de anemia	88.5%
% de niños entre 190-360 días sin anemia, con suplementación de con hierro	89.2%
% de niños que recibieron gotas de sulfato ferroso entre 110 y 130 días de edad	77.7%

Fuente: MIDIS



5,034 Instituciones Educativas

Número de Instituciones Educativas (II.EE) (Número)



Educación inicial	2,412
Educación primaria	1,937
Educación secundaria	636

Elaboración: PRODUCE / OGEIEE – Oficina de Estudios Económicos (OEE)

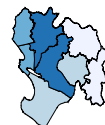

Zonas Productivas

Zonas Productivas Predominantes – Piura

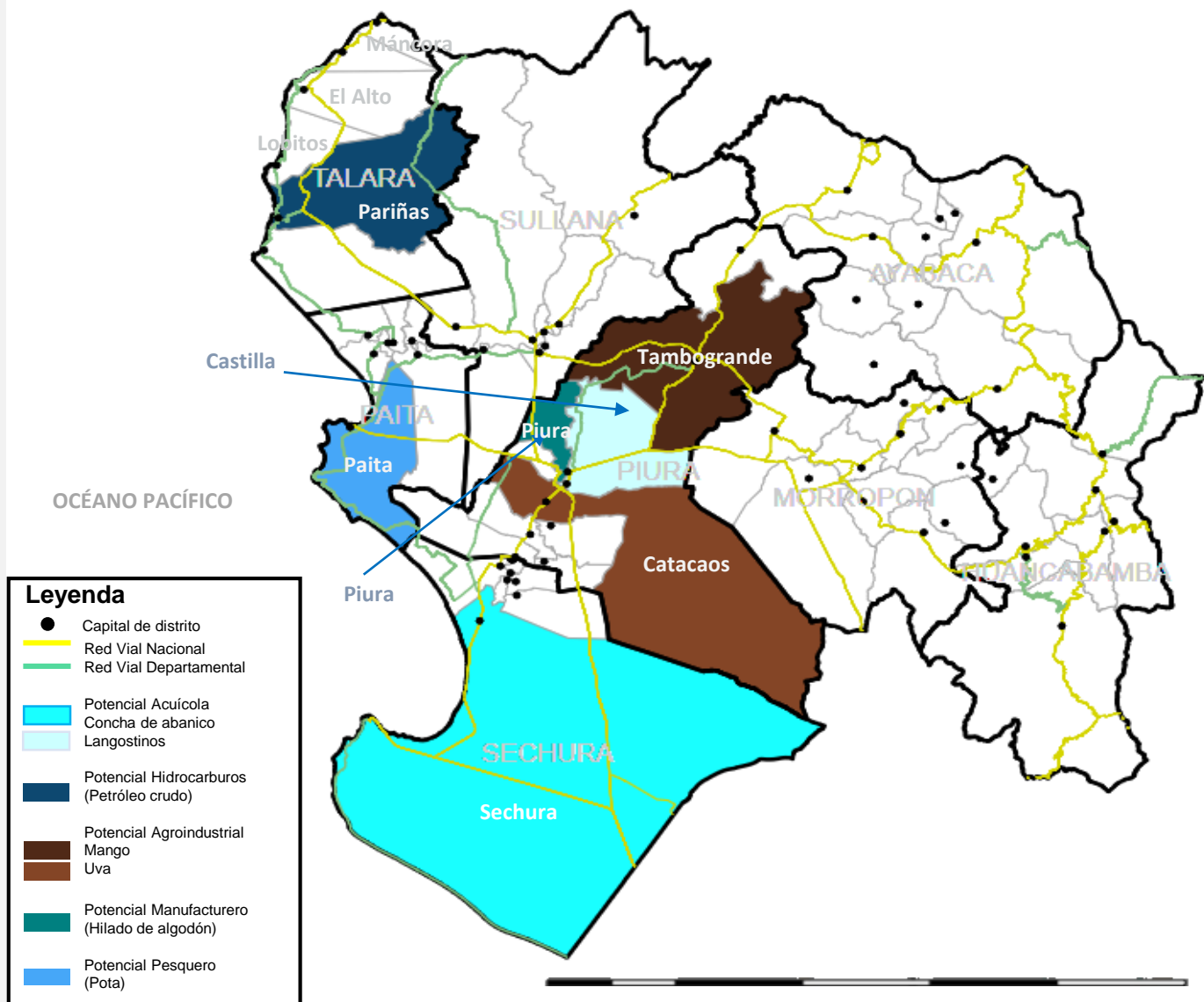

Productos potenciales de la región

Productos	Part.% Valor de Producción
Petróleo crudo	33.6%
Pota	11.2%
Uva	8.6%
Concha de abanico	7.9%
Mango	5.7%
Arroz	5.3%
Plátano	4.2%
Gas natural	2.7%
Langostino	1.9%
Limón	1.7%

Provincias de Piura:

- TALARA
- SULLANA
- PAITA
- PIURA
- SACHURA
- MORROPON
- HUANCABAMBA
- AYABACA